

ANEXO
PLANOS DE
ARQUITECTURA

iQ Lince
EDIFICIO DE OFICINAS

OFICINA TIPO 1

ARQUITECTURA

Area Ocupada
58.13 m²

OFICINA 301

Areas en m²

	A.T.	A.L.	A.O.
TOTAL	58.13	-	58.13

ELABORADO POR:

NICOLE DÍAZ

REVISADO POR:

DANIELA BARRERA

APROBADO POR:

FRANCO SAENZ

FECHA:

OCT. 2020

LAMINA:

.

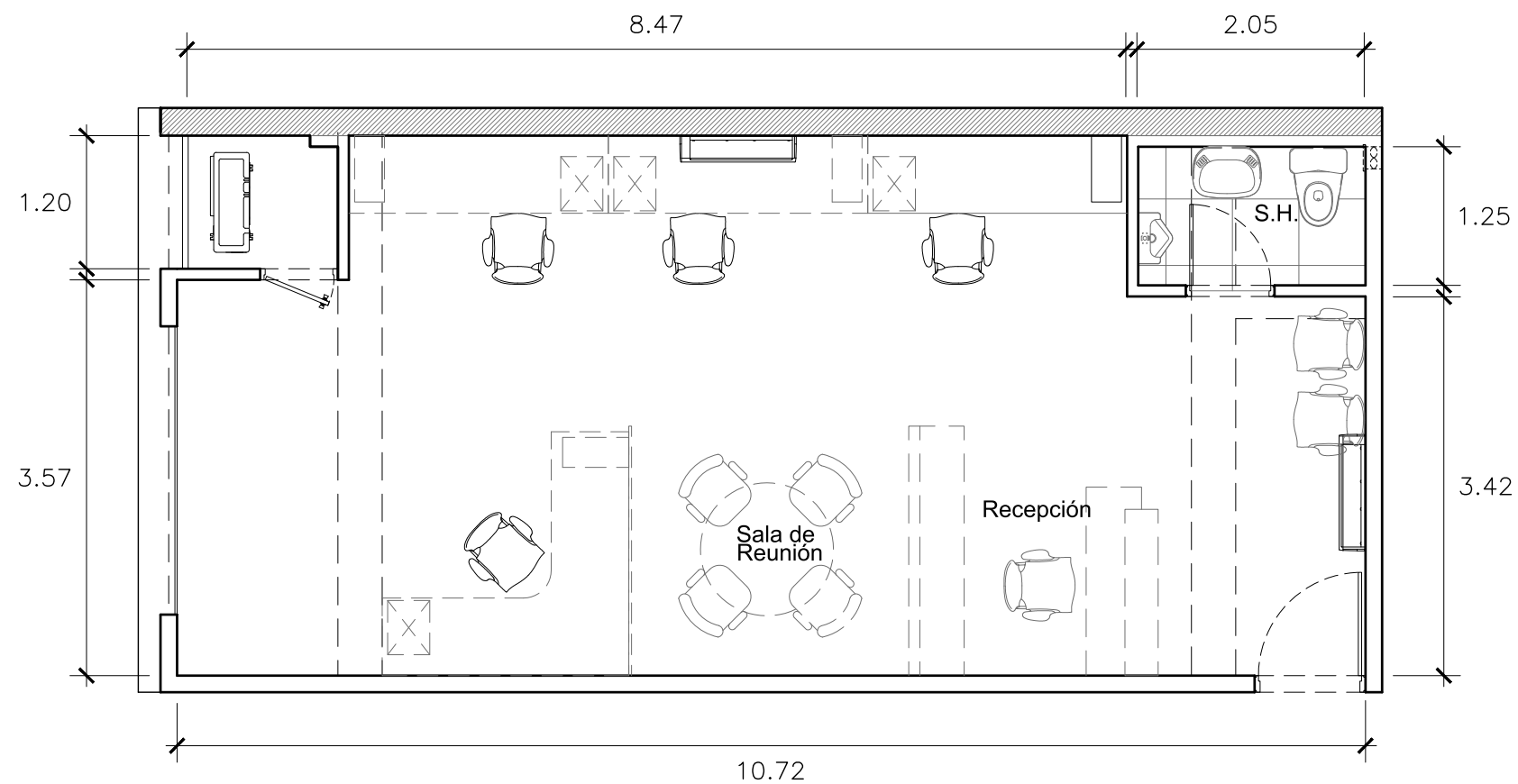

AV. AREQUIPA

El presente plano pertenece al anteproyecto aprobado, de acuerdo a lo pactado en el contrato de compra venta, este puede sufrir variaciones por ajustes en el proyecto, terreno o durante el desarrollo del proceso constructivo; MERIDIAN REAL ESTATE S.A.C. y el cliente considerarán que tanto la distribución, los linderos, las áreas y que la numeración en los mismos son referenciales, siendo las definitivas las que se determinen en la independización registral.

ANEXO
PLANOS DE
ARQUITECTURA

iQ Lince
EDIFICIO DE OFICINAS

OFICINA TIPO 2

ARQUITECTURA

Area Ocupada
38.10 m²

OFICINA 302

Areas en m²

	A.T.	A.L.	A.O.
TOTAL	38.10	-	38.10

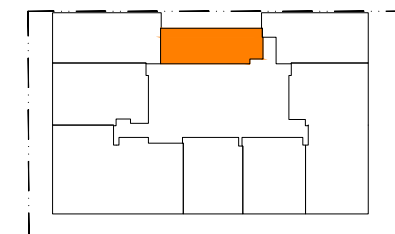
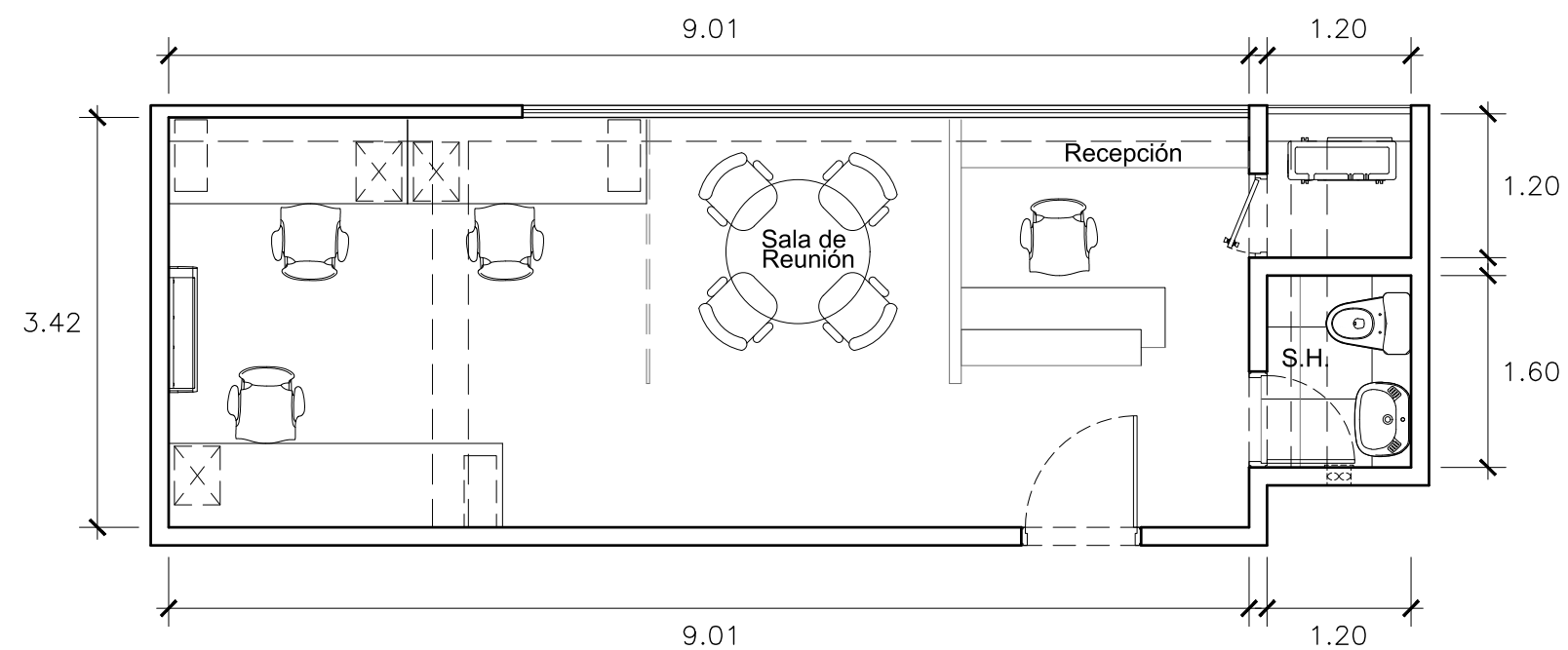

AV. AREQUIPA

El presente plano pertenece al anteproyecto aprobado, de acuerdo a lo pactado en el contrato de compra venta, este puede sufrir variaciones por ajustes en el proyecto, terreno o durante el desarrollo del proceso constructivo; MERIDIAN REAL ESTATE S.A.C. y el cliente considerarán que tanto la distribución, los linderos, las áreas y que la numeración en los mismos son referenciales, siendo las definitivas las que se determinen en la independización registral.

ELABORADO POR:

NICOLE DÍAZ

REVISADO POR:

DANIELA BARRERA

APROBADO POR:

FRANCO SAENZ

FECHA:

OCT. 2020

LAMINA:

.

ANEXO
PLANOS DE
ARQUITECTURA

iQ Lince
EDIFICIO DE OFICINAS

OFICINA TIPO 3

ARQUITECTURA

Area Ocupada
53.29 m²

OFICINA 303

Areas en m²

	A.T.	A.L.	A.O.
TOTAL	53.29	-	53.29

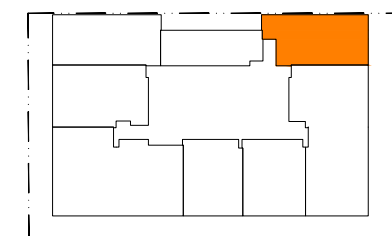
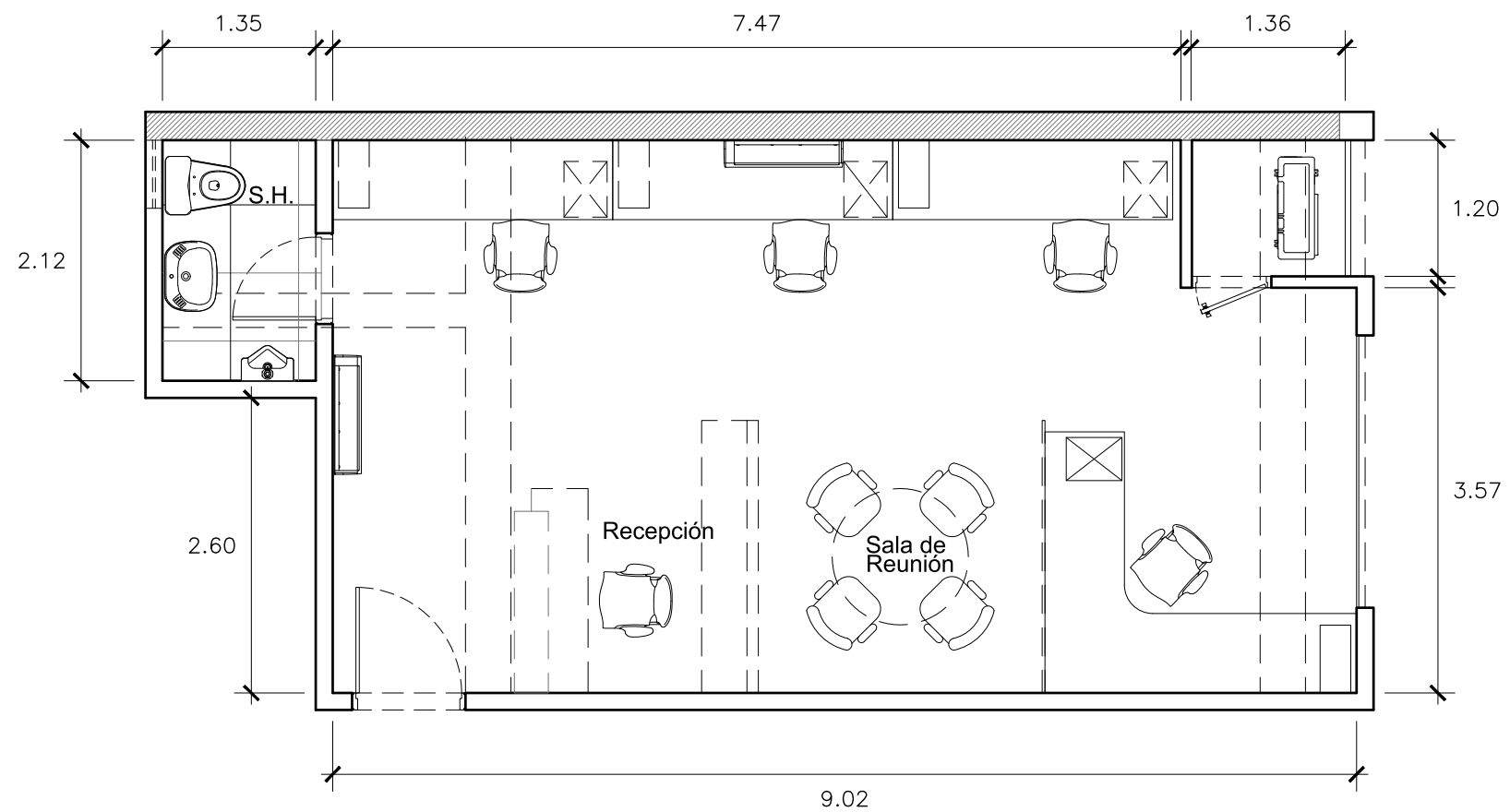

AV. AREQUIPA

El presente plano pertenece al anteproyecto aprobado, de acuerdo a lo pactado en el contrato de compra venta, este puede sufrir variaciones por ajustes en el proyecto, terreno o durante el desarrollo del proceso constructivo; MERIDIAN REAL ESTATE S.A.C. y el cliente considerarán que tanto la distribución, los linderos, las áreas y que la numeración en los mismos son referenciales, siendo las definitivas las que se determinen en la independización registral.

ELABORADO POR:

NICOLE DÍAZ

REVISADO POR:

DANIELA BARRERA

APROBADO POR:

FRANCO SAENZ

FECHA:

OCT. 2020

LAMINA:

.

ANEXO
PLANOS DE
ARQUITECTURA

iQ Lince
EDIFICIO DE OFICINAS

OFICINA TIPO 4

ARQUITECTURA

Area Ocupada
60.78 m²

OFICINA 304

Areas en m²

	A.T.	A.L.	A.O.
TOTAL	60.78	-	60.78

ELABORADO POR:

NICOLE DÍAZ

REVISADO POR:

DANIELA BARRERA

APROBADO POR:

FRANCO SAENZ

FECHA:

OCT. 2020

LAMINA:

.

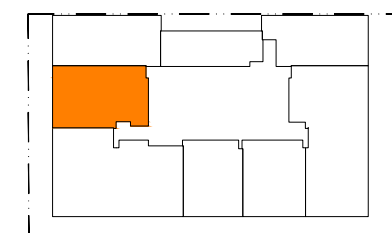
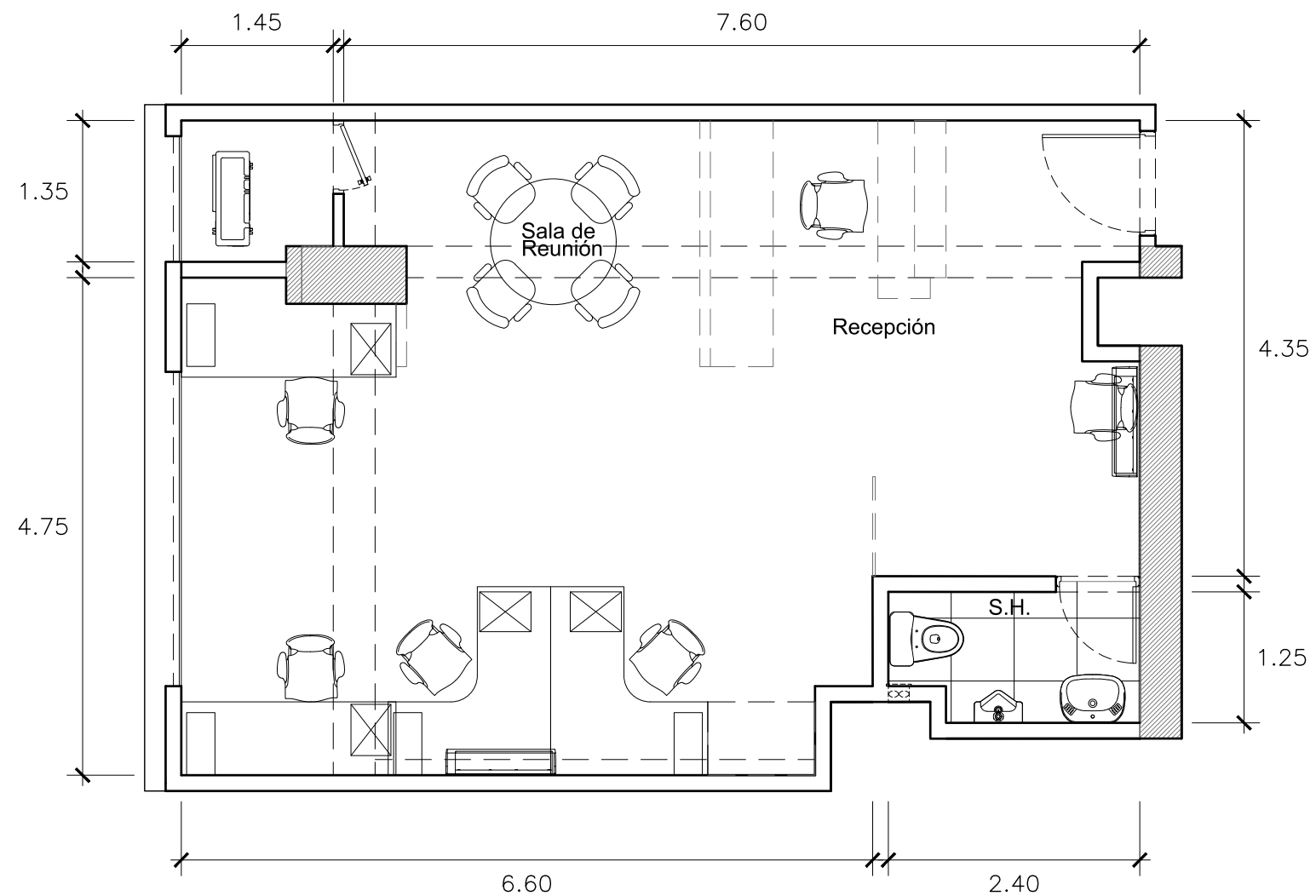

AV. AREQUIPA

El presente plano pertenece al anteproyecto aprobado, de acuerdo a lo pactado en el contrato de compra venta, este puede sufrir variaciones por ajustes en el proyecto, terreno o durante el desarrollo del proceso constructivo; MERIDIAN REAL ESTATE S.A.C. y el cliente considerarán que tanto la distribución, los linderos, las áreas y que la numeración en los mismos son referenciales, siendo las definitivas las que se determinen en la independización registral.

ANEXO
PLANOS DE
ARQUITECTURA

iQ Lince
EDIFICIO DE OFICINAS

OFICINA TIPO 15

ARQUITECTURA

Area Ocupada
109.96 m²

OFICINA 305

Areas en m²

	A.T.	A.L.	A.O.
TOTAL	109.96	-	109.96

ELABORADO POR:

NICOLE DÍAZ

REVISADO POR:

DANIELA BARRERA

APROBADO POR:

FRANCO SAENZ

FECHA:

OCT.2020

LAMINA:

.

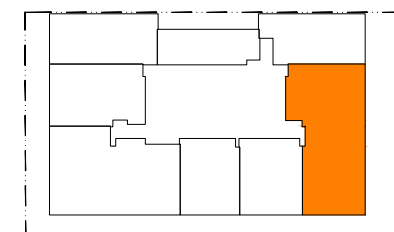
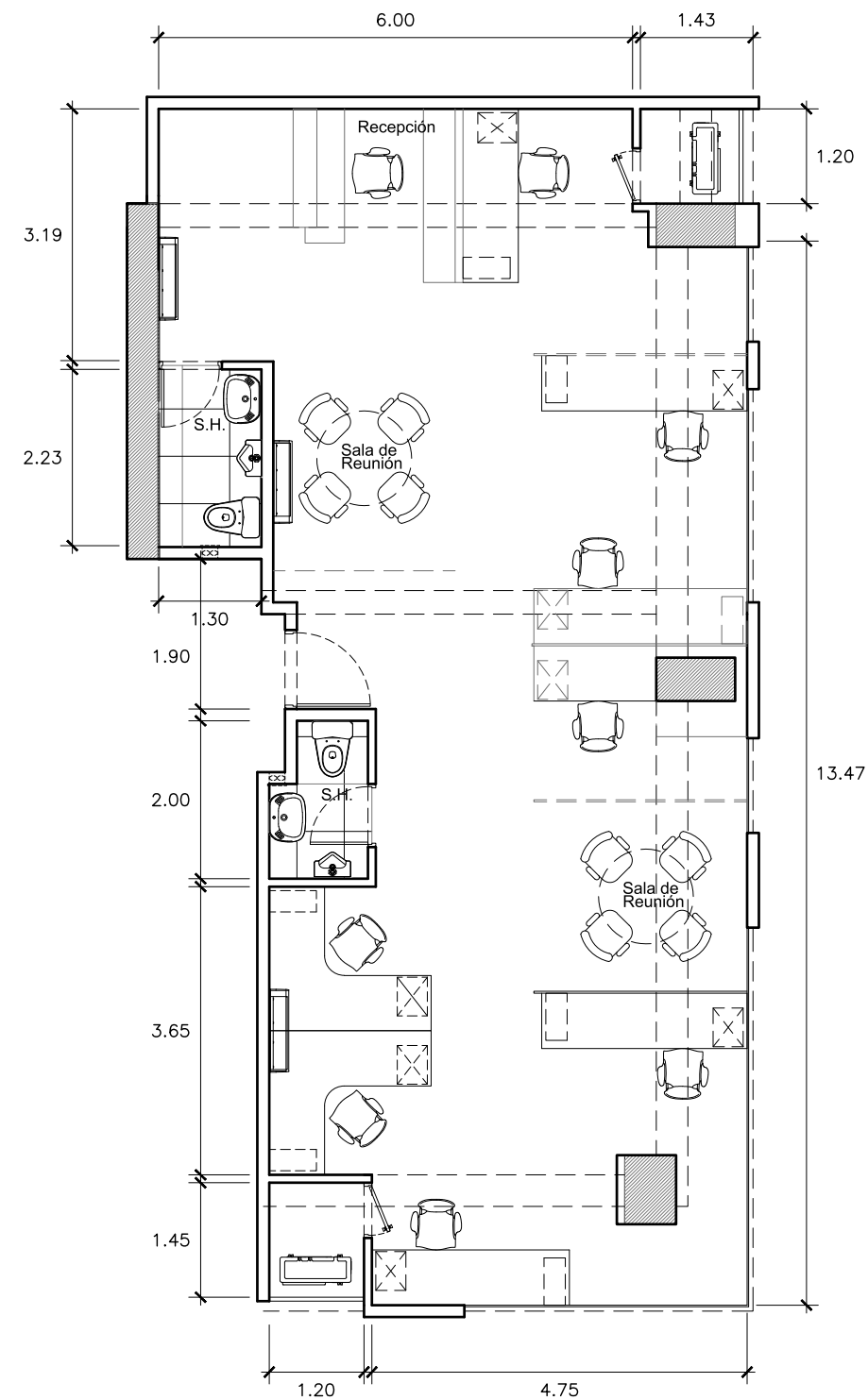

AV. AREQUIPA

El presente plano pertenece al anteproyecto aprobado, de acuerdo a lo pactado en el contrato de compra venta, este puede sufrir variaciones por ajustes en el proyecto, terreno o durante el desarrollo del proceso constructivo; MERIDIAN REAL ESTATE S.A.C. y el cliente considerarán que tanto la distribución, los linderos, las áreas y que la numeración en los mismos son referenciales, siendo las definitivas las que se determinen en la independización registral.

ANEXO
PLANOS DE
ARQUITECTURA

iQ Lince
EDIFICIO DE OFICINAS

OFICINA TIPO 14

ARQUITECTURA

Area Ocupada
112.05 m²

OFICINA 306

Areas en m²

	A.T.	A.L.	A.O.
TOTAL	112.05	-	112.05

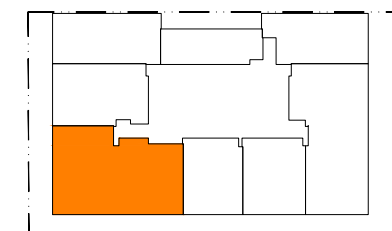
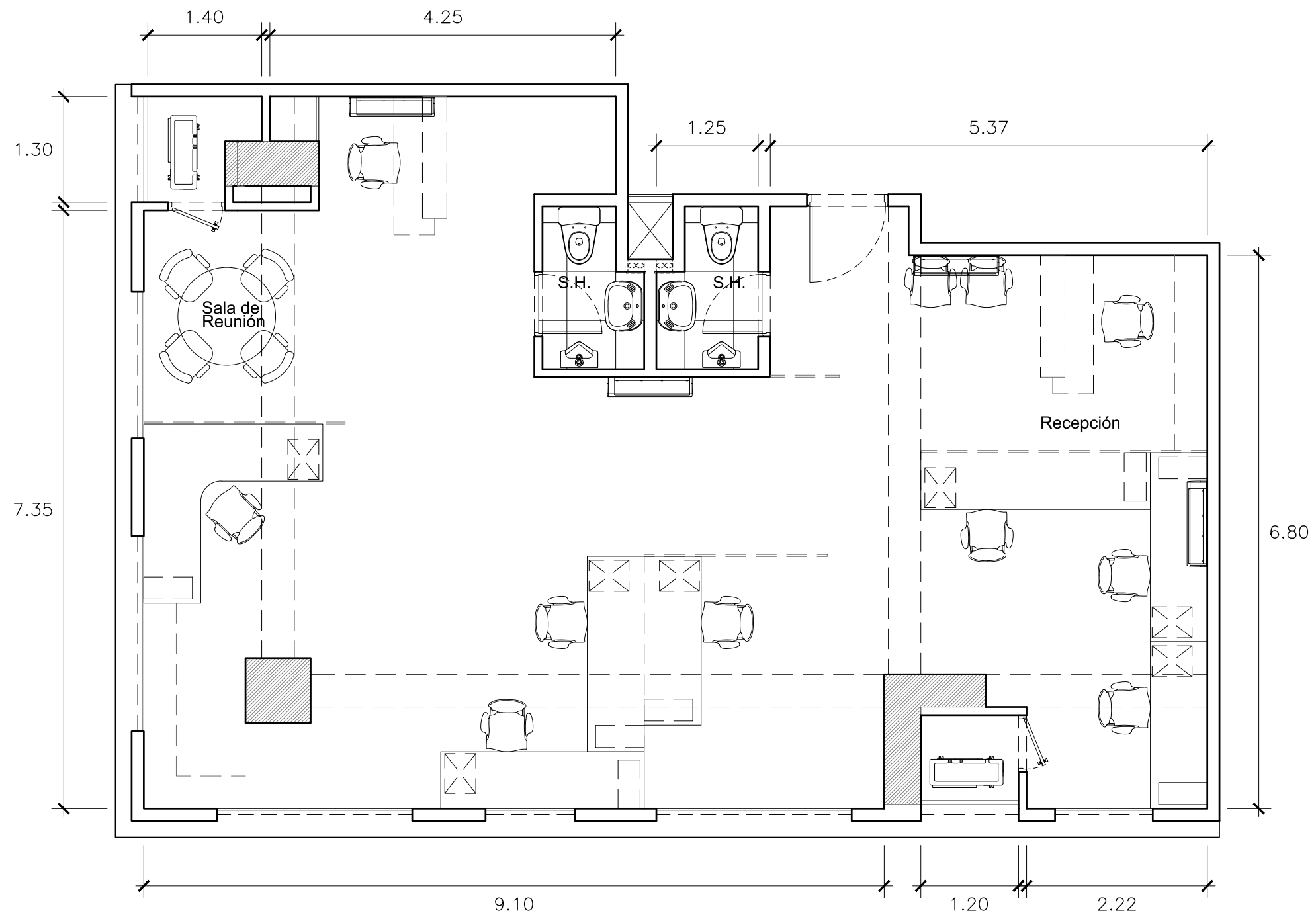

AV. AREQUIPA

El presente plano pertenece al anteproyecto aprobado, de acuerdo a lo pactado en el contrato de compra venta, este puede sufrir variaciones por ajustes en el proyecto, terreno o durante el desarrollo del proceso constructivo; MERIDIAN REAL ESTATE S.A.C. y el cliente considerarán que tanto la distribución, los linderos, las áreas y que la numeración en los mismos son referenciales, siendo las definitivas las que se determinen en la independización registral.

ELABORADO POR:

NICOLE DÍAZ

REVISADO POR:

DANIELA BARRERA

APROBADO POR:

FRANCO SAENZ

FECHA:

OCT. 2020

LAMINA:

.

ANEXO
PLANOS DE
ARQUITECTURA

iQ Lince
EDIFICIO DE OFICINAS

OFICINA TIPO 8

ARQUITECTURA

Area Ocupada
48.25 m²

OFICINA 307

Areas en m²

	A.T.	A.L.	A.O.
TOTAL	48.25	-	48.25

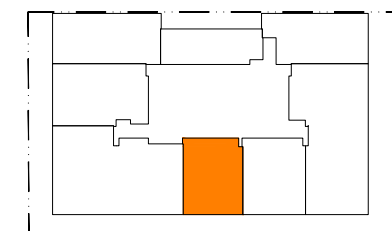
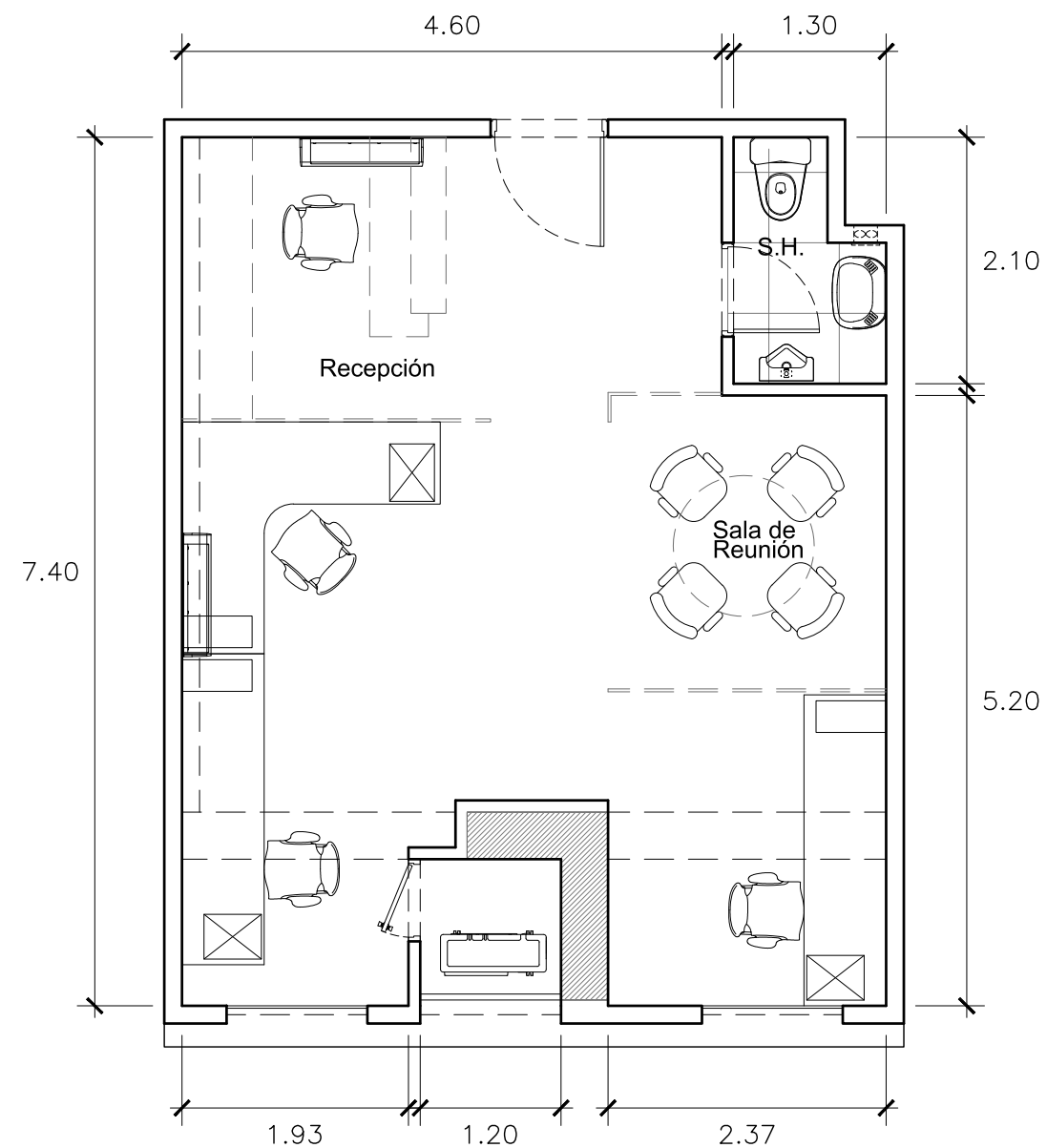

AV. AREQUIPA

El presente plano pertenece al anteproyecto aprobado, de acuerdo a lo pactado en el contrato de compra venta, este puede sufrir variaciones por ajustes en el proyecto, terreno o durante el desarrollo del proceso constructivo; MERIDIAN REAL ESTATE S.A.C. y el cliente considerarán que tanto la distribución, los linderos, las áreas y que la numeración en los mismos son referenciales, siendo las definitivas las que se determinen en la independización registral.

ELABORADO POR:

NICOLE DÍAZ

REVISADO POR:

DANIELA BARRERA

APROBADO POR:

FRANCO SAENZ

FECHA:

OCT. 2020

LAMINA:

.

ANEXO
PLANOS DE
ARQUITECTURA

iQ Lince
EDIFICIO DE OFICINAS

OFICINA TIPO 9

ARQUITECTURA

Area Ocupada
51.04 m²

OFICINA 308

Areas en m²

	A.T.	A.L.	A.O.
TOTAL	51.04	-	51.04

ELABORADO POR:

NICOLE DÍAZ

REVISADO POR:

DANIELA BARRERA

APROBADO POR:

FRANCO SAENZ

FECHA:

OCT. 2020

LAMINA:

.

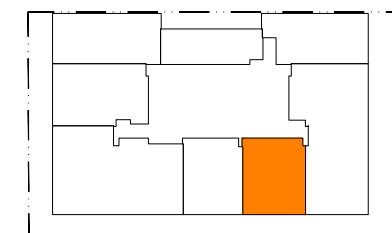
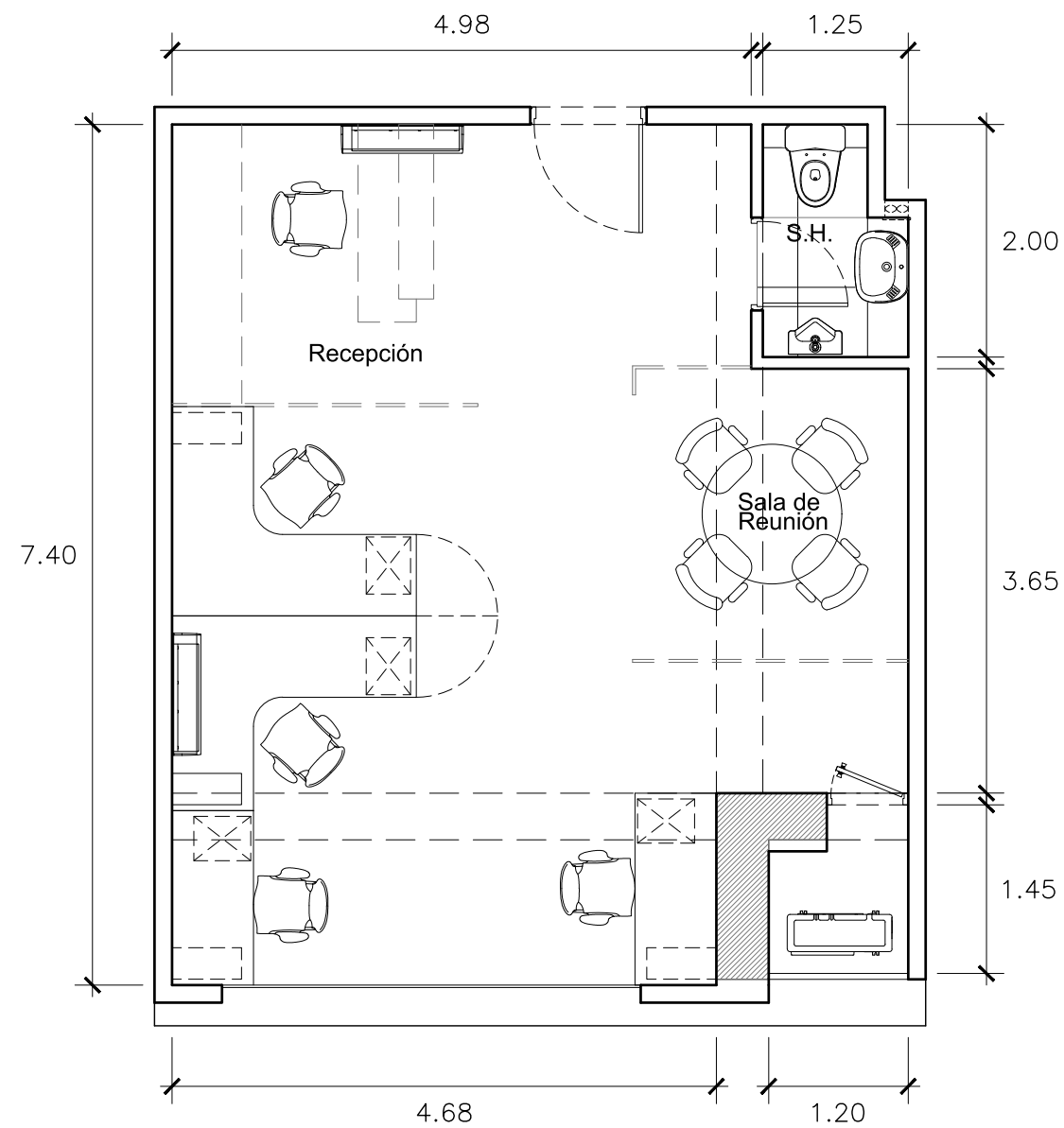

AV. AREQUIPA

El presente plano pertenece al anteproyecto aprobado, de acuerdo a lo pactado en el contrato de compra venta, este puede sufrir variaciones por ajustes en el proyecto, terreno o durante el desarrollo del proceso constructivo; MERIDIAN REAL ESTATE S.A.C. y el cliente considerarán que tanto la distribución, los linderos, las áreas y que la numeración en los mismos son referenciales, siendo las definitivas las que se determinen en la independización registral.

ANEXO
PLANOS DE
ARQUITECTURA

iQ Lince
EDIFICIO DE OFICINAS

OFICINA TIPO 13

ARQUITECTURA

Area Ocupada
37.70 m²

OFICINA 401 - 601 - 1801

Areas en m²

	A.T.	A.L.	A.O.
TOTAL	37.70	-	37.70

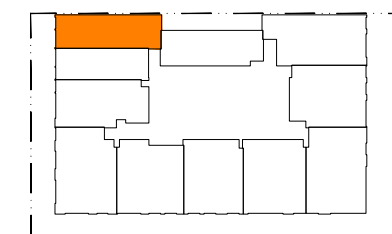
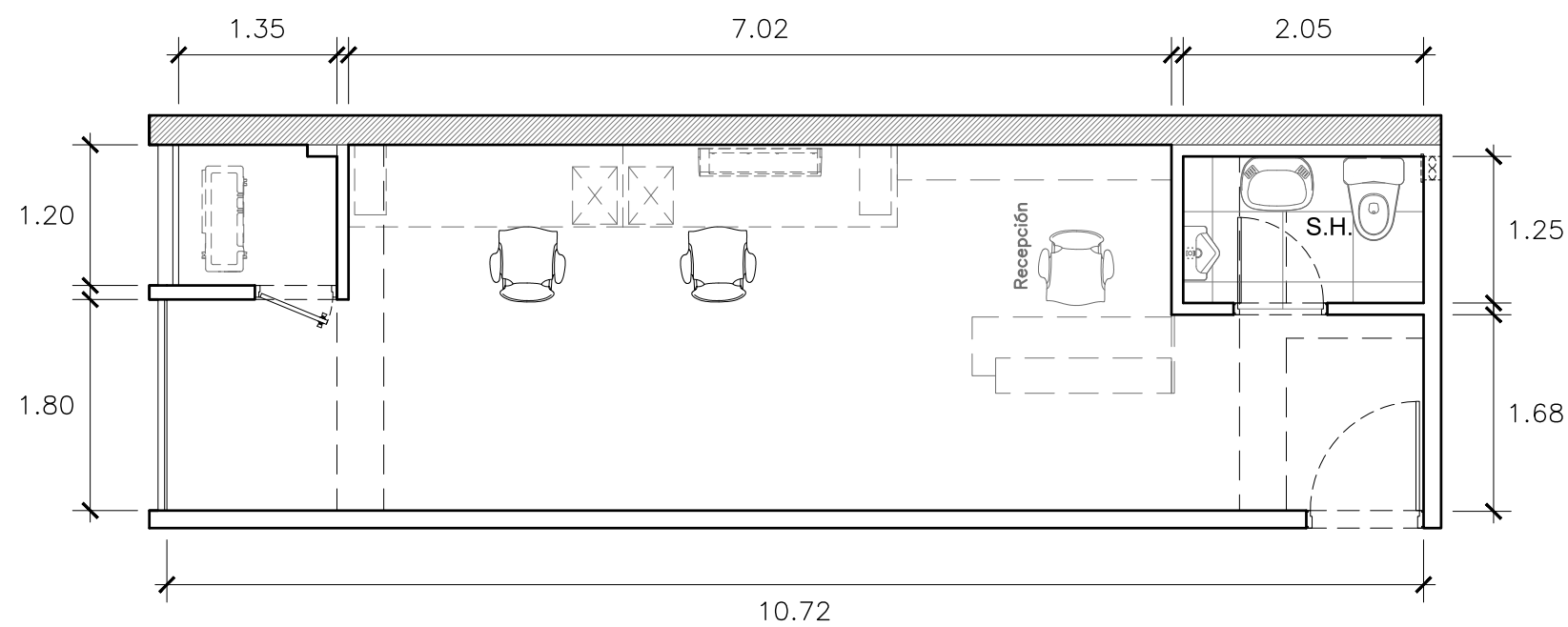

AV. AREQUIPA

El presente plano pertenece al anteproyecto aprobado, de acuerdo a lo pactado en el contrato de compra venta, este puede sufrir variaciones por ajustes en el proyecto, terreno o durante el desarrollo del proceso constructivo; MERIDIAN REAL ESTATE S.A.C. y el cliente considerarán que tanto la distribución, los linderos, las áreas y que la numeración en los mismos son referenciales, siendo las definitivas las que se determinen en la independización registral.

ELABORADO POR:

NICOLE DÍAZ

REVISADO POR:

DANIELA BARRERA

APROBADO POR:

FRANCO SAENZ

FECHA:

OCT. 2020

LAMINA:

.

ANEXO
PLANOS DE
ARQUITECTURA

iQ Lince
EDIFICIO DE OFICINAS

OFICINA TIPO 2

ARQUITECTURA

Area Ocupada
38.23 m²

OFICINA 402 - 602 - 1802

Areas en m²

	A.T.	A.L.	A.O.
TOTAL	38.23	-	38.23

ELABORADO POR:

NICOLE DÍAZ

REVISADO POR:

DANIELA BARRERA

APROBADO POR:

FRANCO SAENZ

FECHA:

OCT. 2020

LAMINA:

.

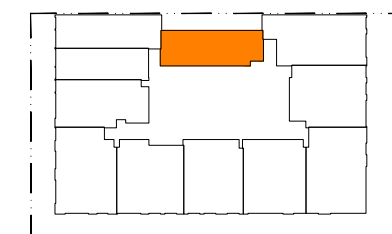
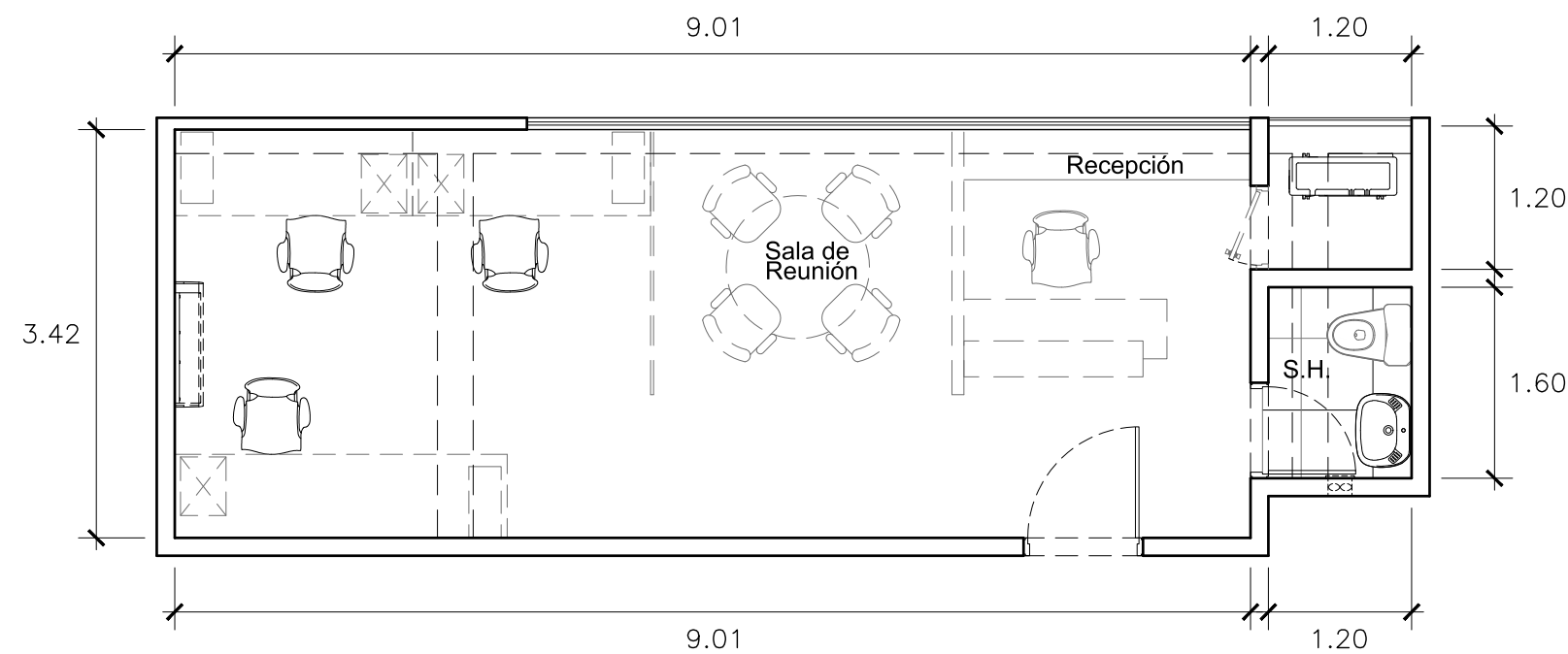

AV. AREQUIPA

El presente plano pertenece al anteproyecto aprobado, de acuerdo a lo pactado en el contrato de compra venta, este puede sufrir variaciones por ajustes en el proyecto, terreno o durante el desarrollo del proceso constructivo; MERIDIAN REAL ESTATE S.A.C. y el cliente considerarán que tanto la distribución, los linderos, las áreas y que la numeración en los mismos son referenciales, siendo las definitivas las que se determinen en la independización registral.

ANEXO
PLANOS DE
ARQUITECTURA

iQ Lince
EDIFICIO DE OFICINAS

OFICINA TIPO 3

ARQUITECTURA

Area Ocupada
51.98 m²

OFICINA 403 - 603 - 1803

Areas en m²

	A.T.	A.L.	A.O.
TOTAL	51.98	-	51.98

ELABORADO POR:

NICOLE DÍAZ

REVISADO POR:

DANIELA BARRERA

APROBADO POR:

FRANCO SAENZ

FECHA:

OCT. 2020

LAMINA:

.

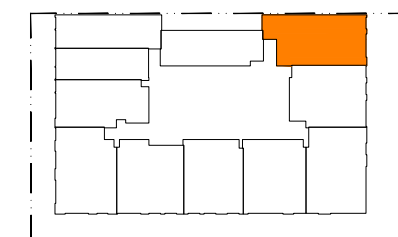
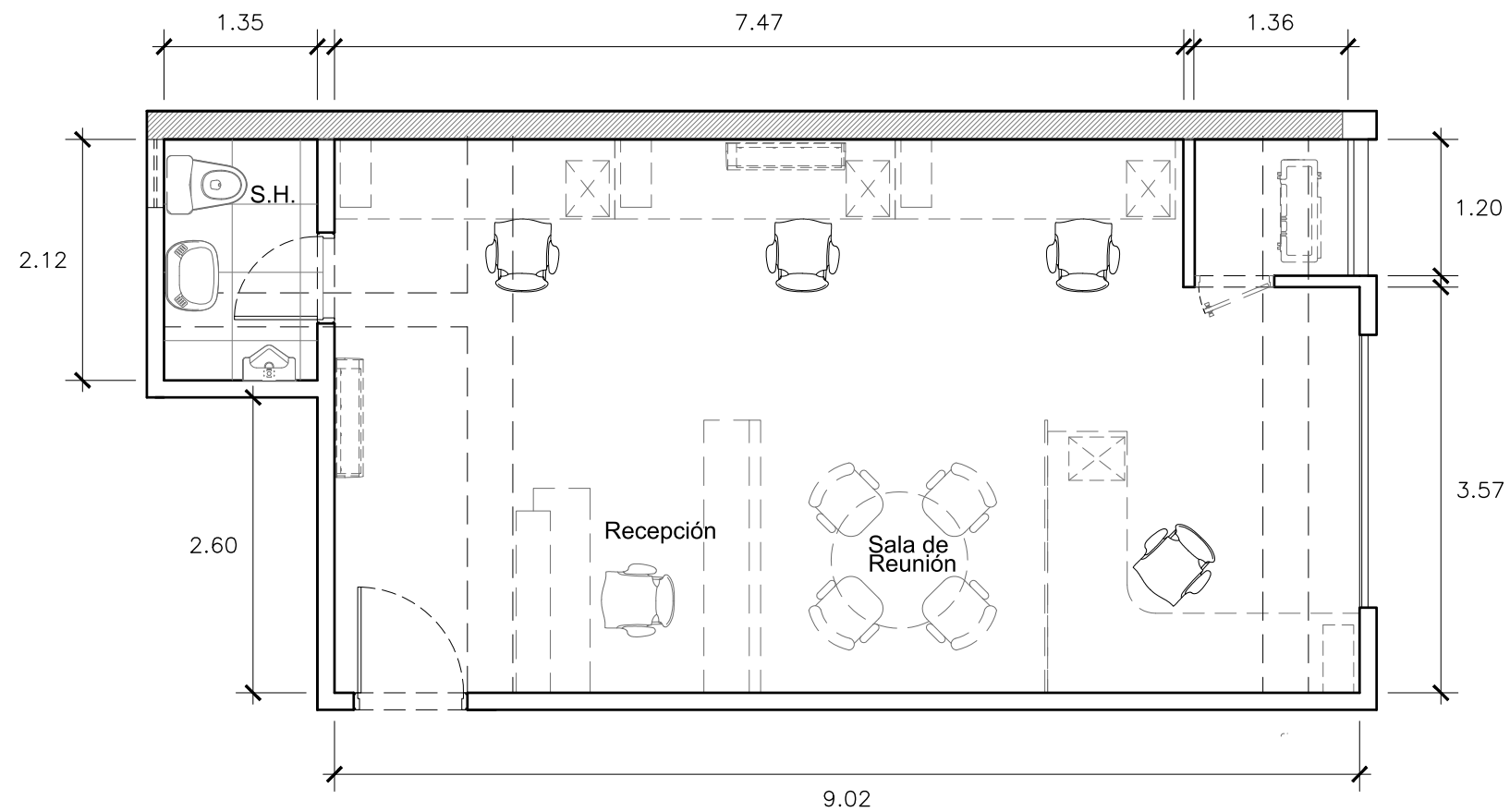

AV. AREQUIPA

El presente plano pertenece al anteproyecto aprobado, de acuerdo a lo pactado en el contrato de compra venta, este puede sufrir variaciones por ajustes en el proyecto, terreno o durante el desarrollo del proceso constructivo; MERIDIAN REAL ESTATE S.A.C. y el cliente considerarán que tanto la distribución, los linderos, las áreas y que la numeración en los mismos son referenciales, siendo las definitivas las que se determinen en la independización registral.

ANEXO
PLANOS DE
ARQUITECTURA

iQ Lince
EDIFICIO DE OFICINAS

OFICINA TIPO 11

ARQUITECTURA

Area Ocupada
31.27 m²

OFICINA 404 - 604 - 1804

Areas en m²

	A.T.	A.L.	A.O.
TOTAL	31.27	-	31.27

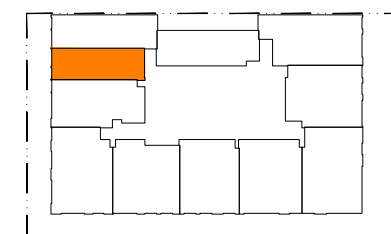
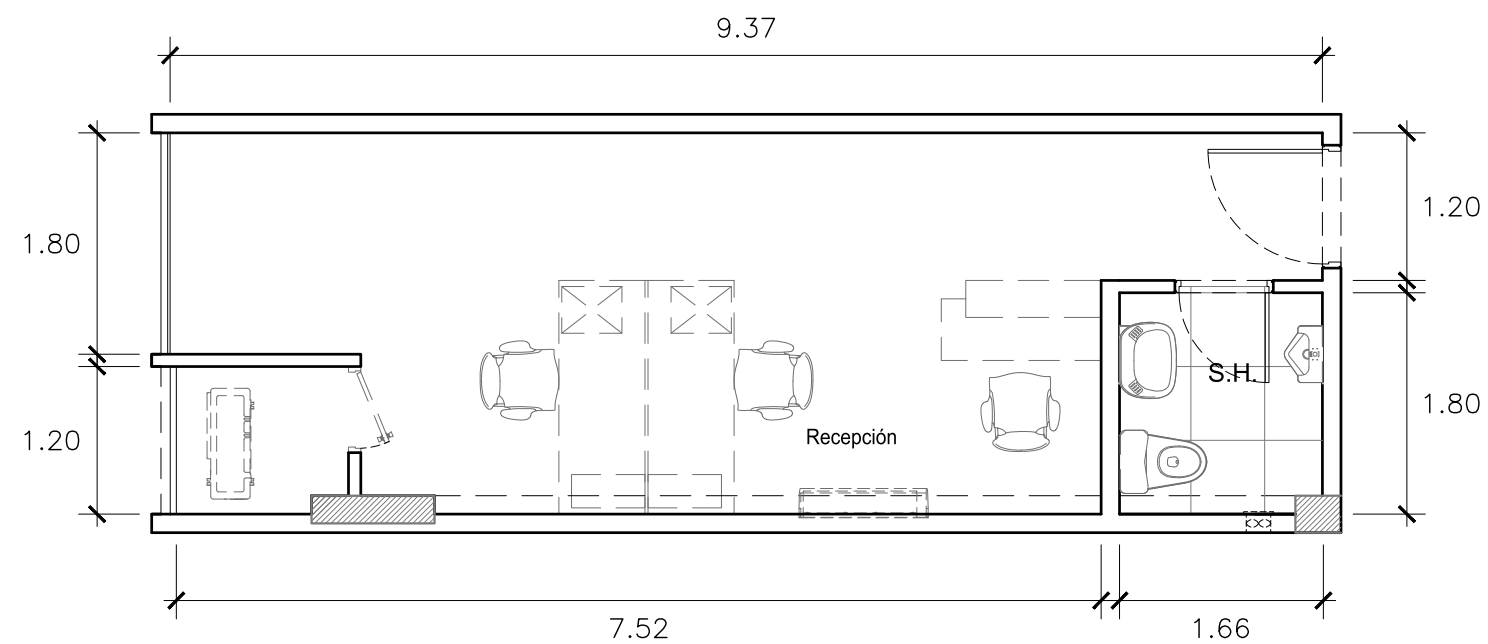

AV. AREQUIPA

El presente plano pertenece al anteproyecto aprobado, de acuerdo a lo pactado en el contrato de compra venta, este puede sufrir variaciones por ajustes en el proyecto, terreno o durante el desarrollo del proceso constructivo; MERIDIAN REAL ESTATE S.A.C. y el cliente considerarán que tanto la distribución, los linderos, las áreas y que la numeración en los mismos son referenciales, siendo las definitivas las que se determinen en la independización registral.

ELABORADO POR:

NICOLE DÍAZ

REVISADO POR:

DANIELA BARRERA

APROBADO POR:

FRANCO SAENZ

FECHA:

OCT. 2020

LAMINA:

.

ANEXO
PLANOS DE
ARQUITECTURA

iQ Lince
EDIFICIO DE OFICINAS

OFICINA TIPO 5

ARQUITECTURA

Area Ocupada
49.46 m²

OFICINA 405 - 605 - 1805

Areas en m²

	A.T.	A.L.	A.O.
TOTAL	49.46	-	49.46

ELABORADO POR:

NICOLE DÍAZ

REVISADO POR:

DANIELA BARRERA

APROBADO POR:

FRANCO SAENZ

FECHA:

OCT. 2020

LAMINA:

.

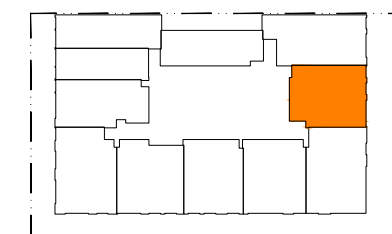
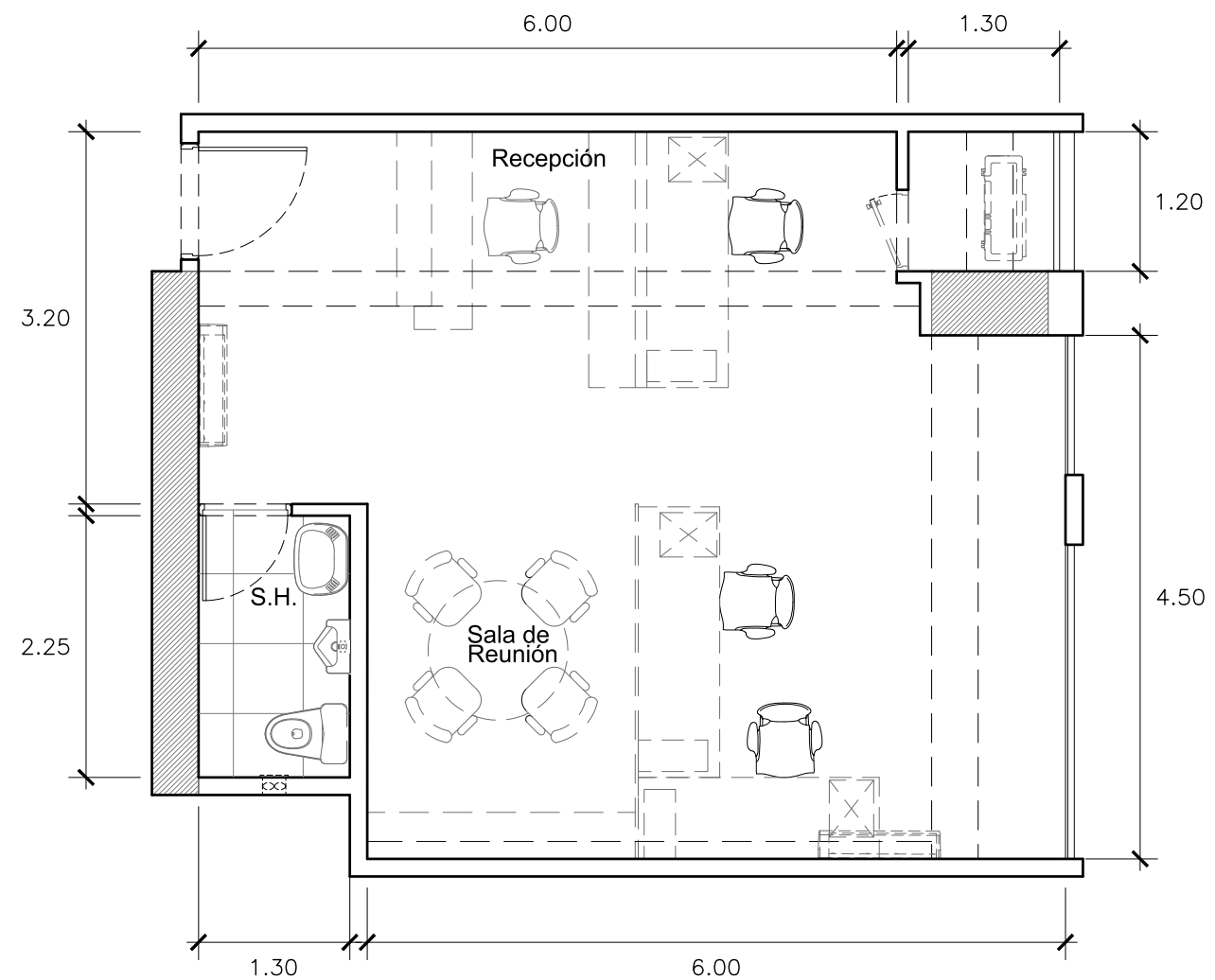

AV. AREQUIPA

El presente plano pertenece al anteproyecto aprobado, de acuerdo a lo pactado en el contrato de compra venta, este puede sufrir variaciones por ajustes en el proyecto, terreno o durante el desarrollo del proceso constructivo; MERIDIAN REAL ESTATE S.A.C. y el cliente considerarán que tanto la distribución, los linderos, las áreas y que la numeración en los mismos son referenciales, siendo las definitivas las que se determinen en la independización registral.

ANEXO
PLANOS DE
ARQUITECTURA

iQ Lince
EDIFICIO DE OFICINAS

OFICINA TIPO 12

ARQUITECTURA

Area Ocupada
45.00 m²

OFICINA 406 - 606 - 1806

Areas en m²

	A.T.	A.L.	A.O.
TOTAL	45.00	-	45.00

ELABORADO POR:

NICOLE DÍAZ

REVISADO POR:

DANIELA BARRERA

APROBADO POR:

FRANCO SAENZ

FECHA:

OCT. 2020

LAMINA:

.

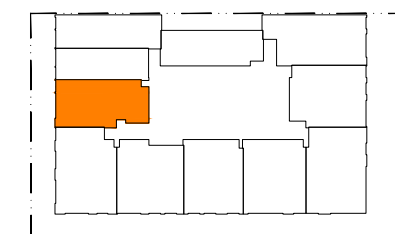
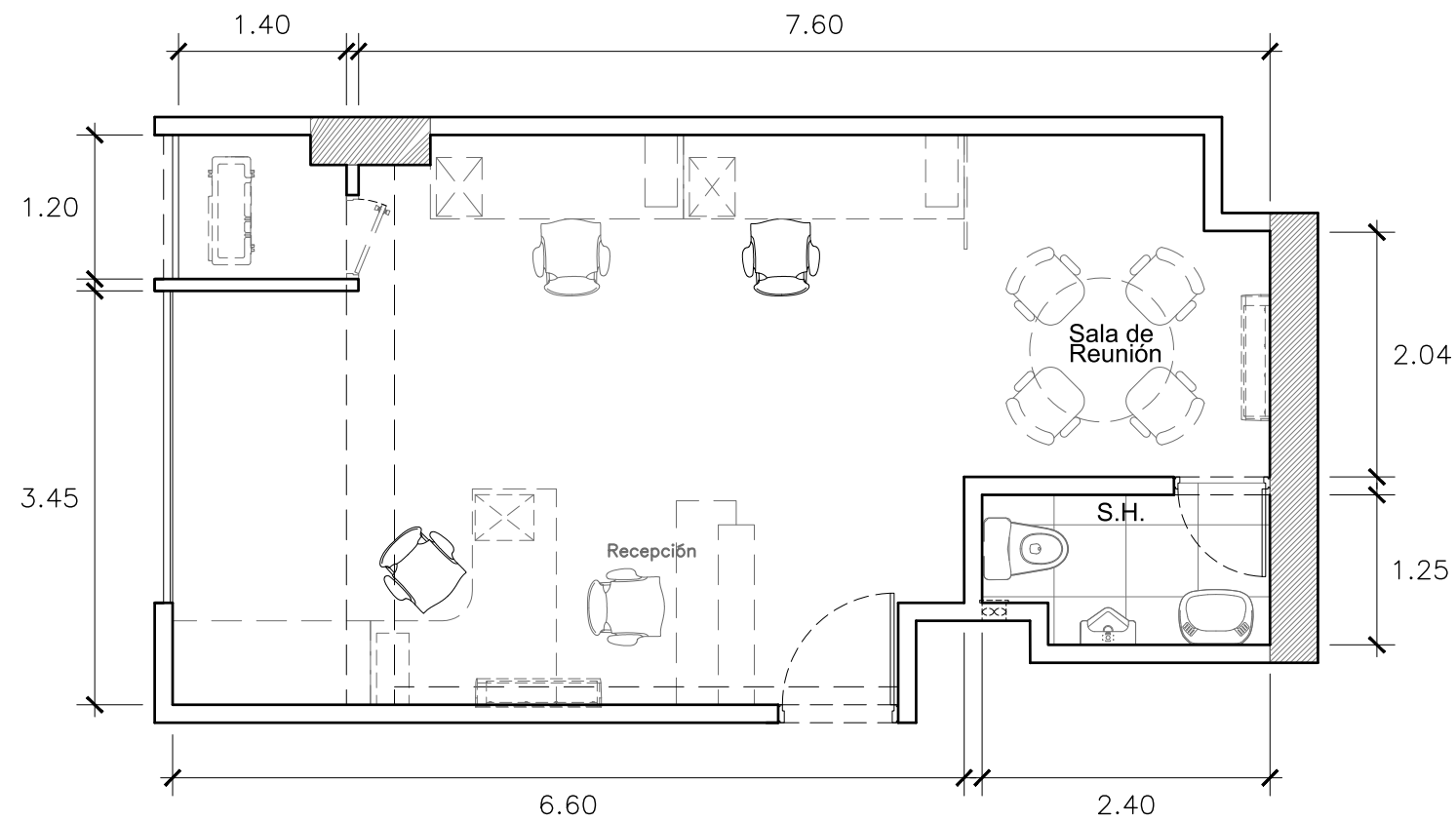

AV. AREQUIPA

El presente plano pertenece al anteproyecto aprobado, de acuerdo a lo pactado en el contrato de compra venta, este puede sufrir variaciones por ajustes en el proyecto, terreno o durante el desarrollo del proceso constructivo; MERIDIAN REAL ESTATE S.A.C. y el cliente considerarán que tanto la distribución, los linderos, las áreas y que la numeración en los mismos son referenciales, siendo las definitivas las que se determinen en la independización registral.

ANEXO
PLANOS DE
ARQUITECTURA

iQ Lince
EDIFICIO DE OFICINAS

OFICINA TIPO 6

ARQUITECTURA

Area Ocupada
54.70 m²

OFICINA 407 - 607 - 1807

Areas en m²

	A.T.	A.L.	A.O.
TOTAL	54.70	-	54.70

ELABORADO POR:

NICOLE DÍAZ

REVISADO POR:

DANIELA BARRERA

APROBADO POR:

FRANCO SAENZ

FECHA:

OCT. 2020

LAMINA:

.

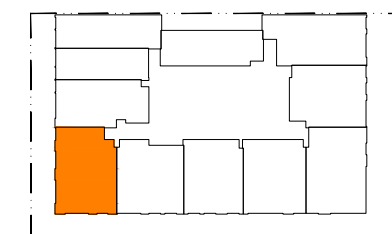
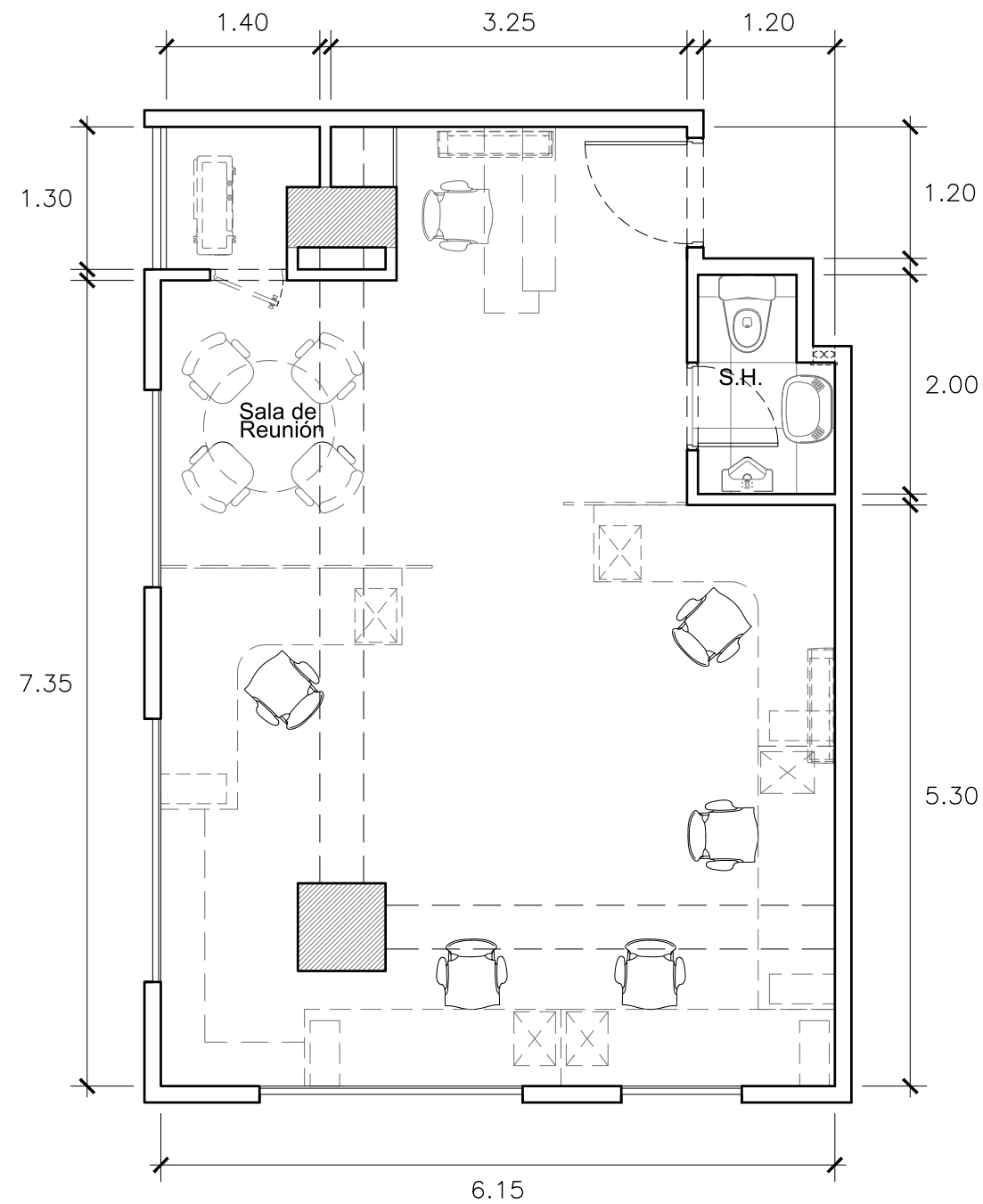

AV. AREQUIPA

El presente plano pertenece al anteproyecto aprobado, de acuerdo a lo pactado en el contrato de compra venta, este puede sufrir variaciones por ajustes en el proyecto, terreno o durante el desarrollo del proceso constructivo; MERIDIAN REAL ESTATE S.A.C. y el cliente considerarán que tanto la distribución, los linderos, las áreas y que la numeración en los mismos son referenciales, siendo las definitivas las que se determinen en la independización registral.

ANEXO
PLANOS DE
ARQUITECTURA

iQ Lince
EDIFICIO DE OFICINAS

OFICINA TIPO 7

ARQUITECTURA

Area Ocupada
50.55 m²

OFICINA 408 - 608 - 1808

Areas en m²

	A.T.	A.L.	A.O.
TOTAL	50.55	-	50.55

ELABORADO POR:

NICOLE DÍAZ

REVISADO POR:

DANIELA BARRERA

APROBADO POR:

FRANCO SAENZ

FECHA:

OCT. 2020

LAMINA:

.

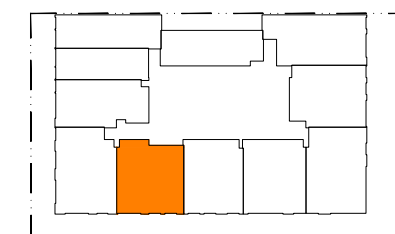
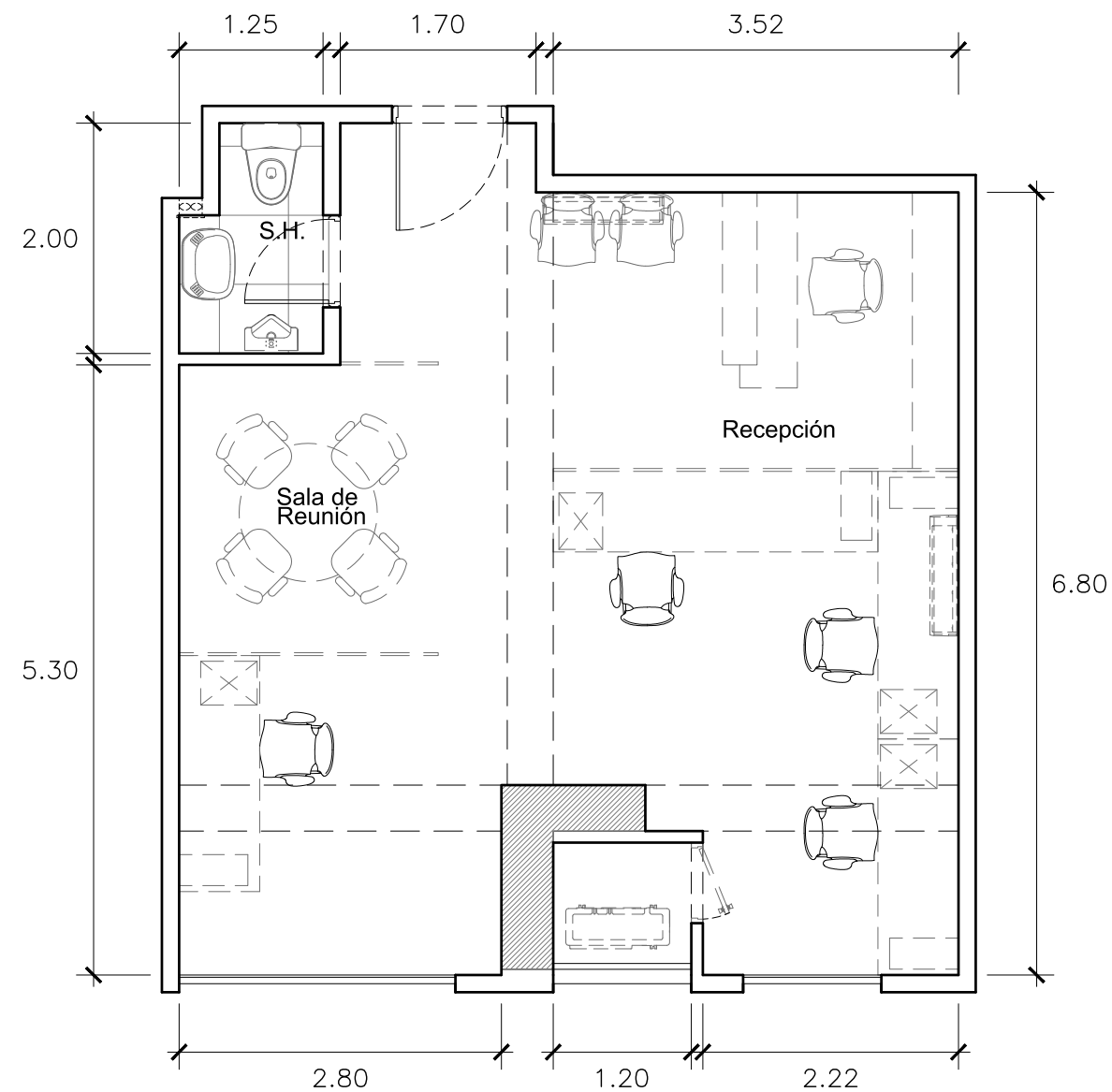

AV. AREQUIPA

El presente plano pertenece al anteproyecto aprobado, de acuerdo a lo pactado en el contrato de compra venta, este puede sufrir variaciones por ajustes en el proyecto, terreno o durante el desarrollo del proceso constructivo; MERIDIAN REAL ESTATE S.A.C. y el cliente considerarán que tanto la distribución, los linderos, las áreas y que la numeración en los mismos son referenciales, siendo las definitivas las que se determinen en la independización registral.

ANEXO
PLANOS DE
ARQUITECTURA

iQ Lince
EDIFICIO DE OFICINAS

OFICINA TIPO 8

ARQUITECTURA

Area Ocupada
46.75 m²

OFICINA 409 - 609 - 1809

Areas en m²

	A.T.	A.L.	A.O.
TOTAL	46.75	-	46.75

ELABORADO POR:

NICOLE DÍAZ

REVISADO POR:

DANIELA BARRERA

APROBADO POR:

FRANCO SAENZ

FECHA:

OCT. 2020

LAMINA:

.

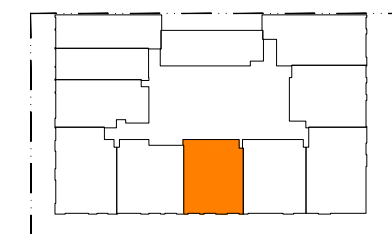
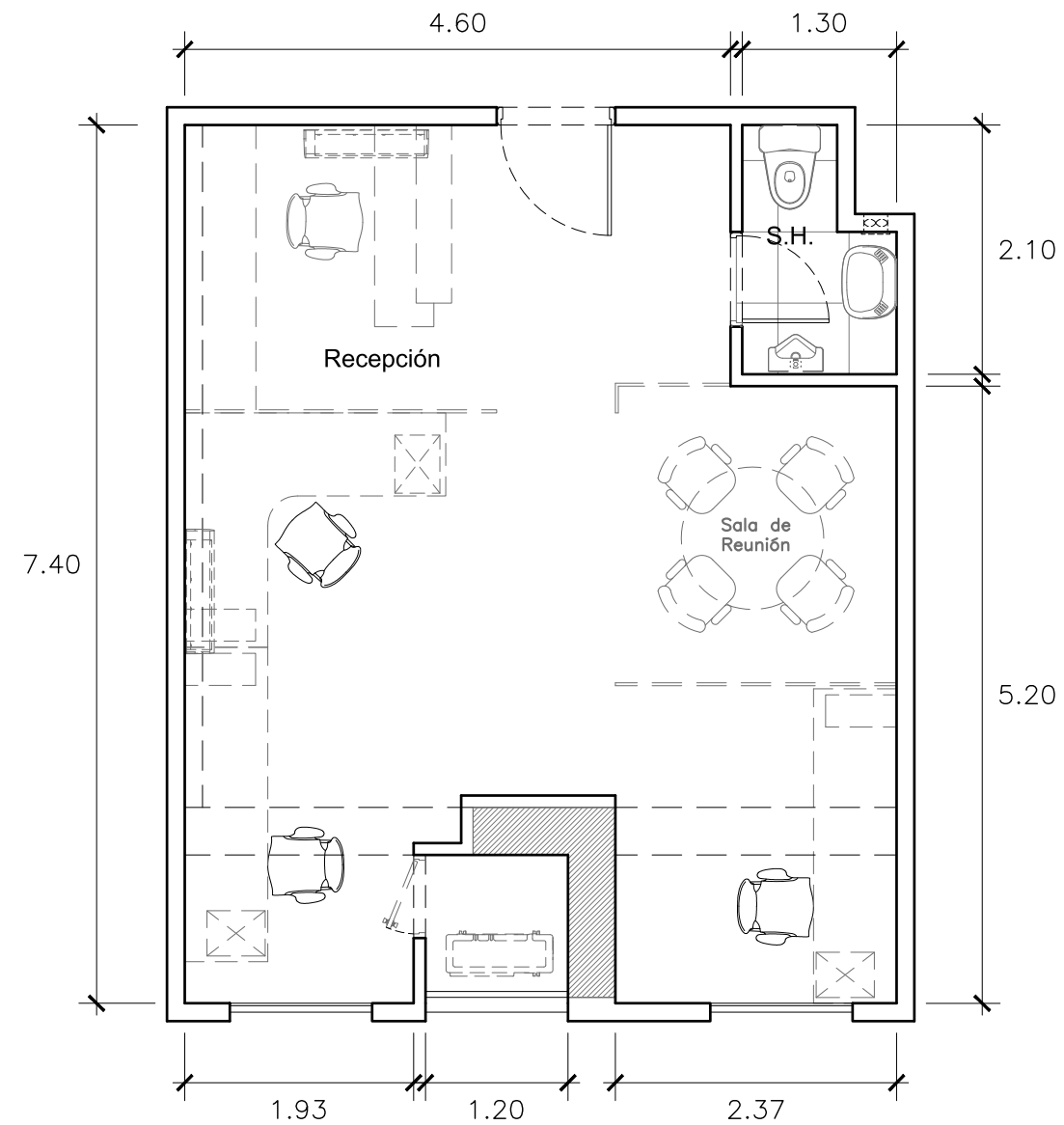

AV. AREQUIPA

El presente plano pertenece al anteproyecto aprobado, de acuerdo a lo pactado en el contrato de compra venta, este puede sufrir variaciones por ajustes en el proyecto, terreno o durante el desarrollo del proceso constructivo; MERIDIAN REAL ESTATE S.A.C. y el cliente considerarán que tanto la distribución, los linderos, las áreas y que la numeración en los mismos son referenciales, siendo las definitivas las que se determinen en la independización registral.

ANEXO
PLANOS DE
ARQUITECTURA

iQ Lince
EDIFICIO DE OFICINAS

OFICINA TIPO 9

ARQUITECTURA

Area Ocupada
49.38 m²

OFICINA 410 - 610 - 1810

Areas en m²

	A.T.	A.L.	A.O.
TOTAL	49.38	-	49.38

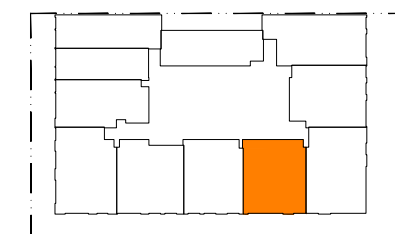
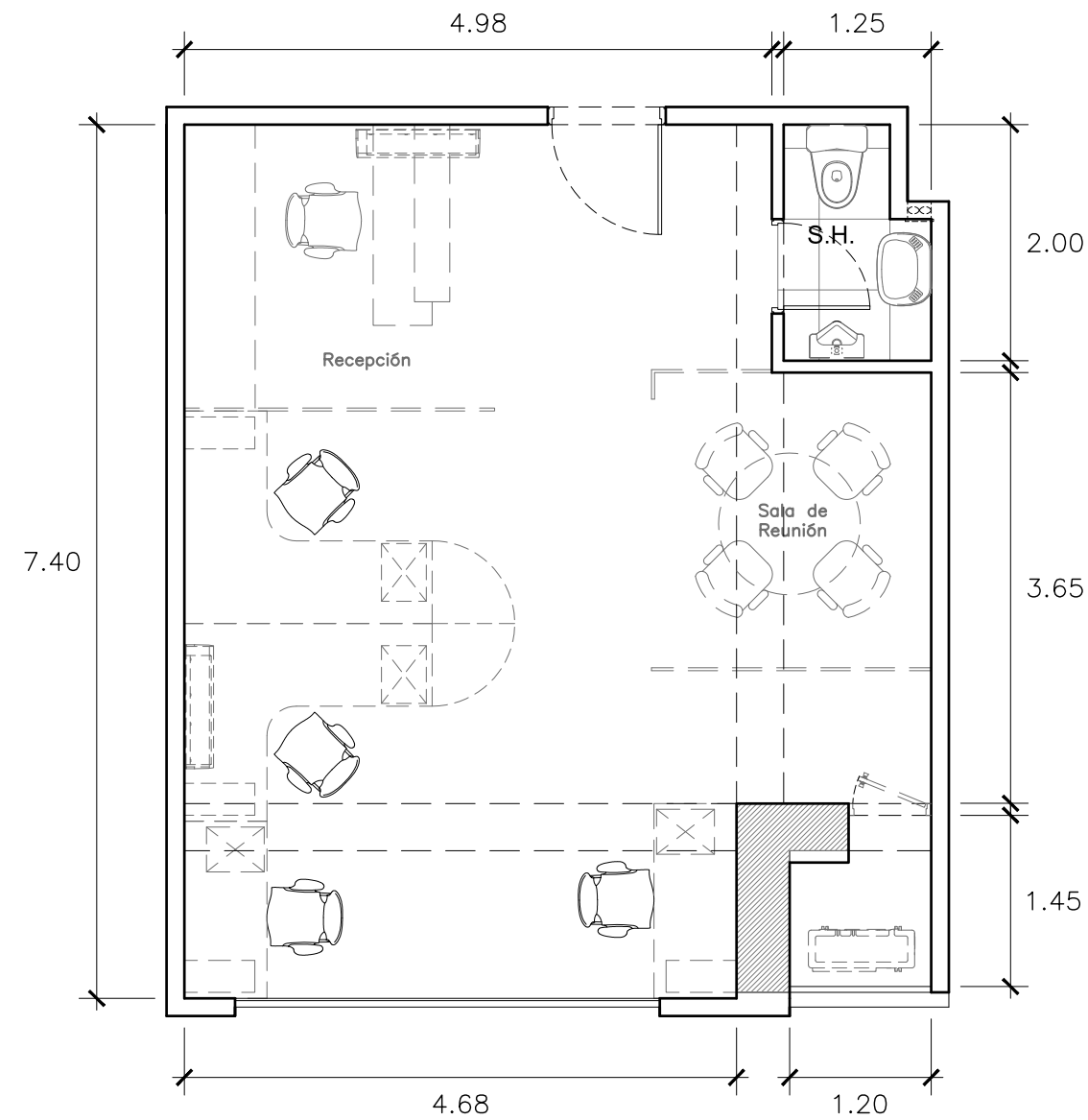

AV. AREQUIPA

El presente plano pertenece al anteproyecto aprobado, de acuerdo a lo pactado en el contrato de compra venta, este puede sufrir variaciones por ajustes en el proyecto, terreno o durante el desarrollo del proceso constructivo; MERIDIAN REAL ESTATE S.A.C. y el cliente considerarán que tanto la distribución, los linderos, las áreas y que la numeración en los mismos son referenciales, siendo las definitivas las que se determinen en la independización registral.

ELABORADO POR:

NICOLE DÍAZ

REVISADO POR:

DANIELA BARRERA

APROBADO POR:

FRANCO SAENZ

FECHA:

OCT. 2020

LAMINA:

.

ANEXO
PLANOS DE
ARQUITECTURA

iQ Lince
EDIFICIO DE OFICINAS

OFICINA TIPO 10

ARQUITECTURA

Area Ocupada
54.92m²

OFICINA 411 - 611 - 1811

Areas en m²

	A.T.	A.L.	A.O.
TOTAL	54.92	-	54.92

ELABORADO POR:

NICOLE DÍAZ

REVISADO POR:

DANIELA BARRERA

APROBADO POR:

FRANCO SAENZ

FECHA:

OCT. 2020

LAMINA:

.

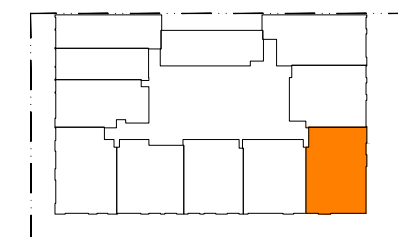
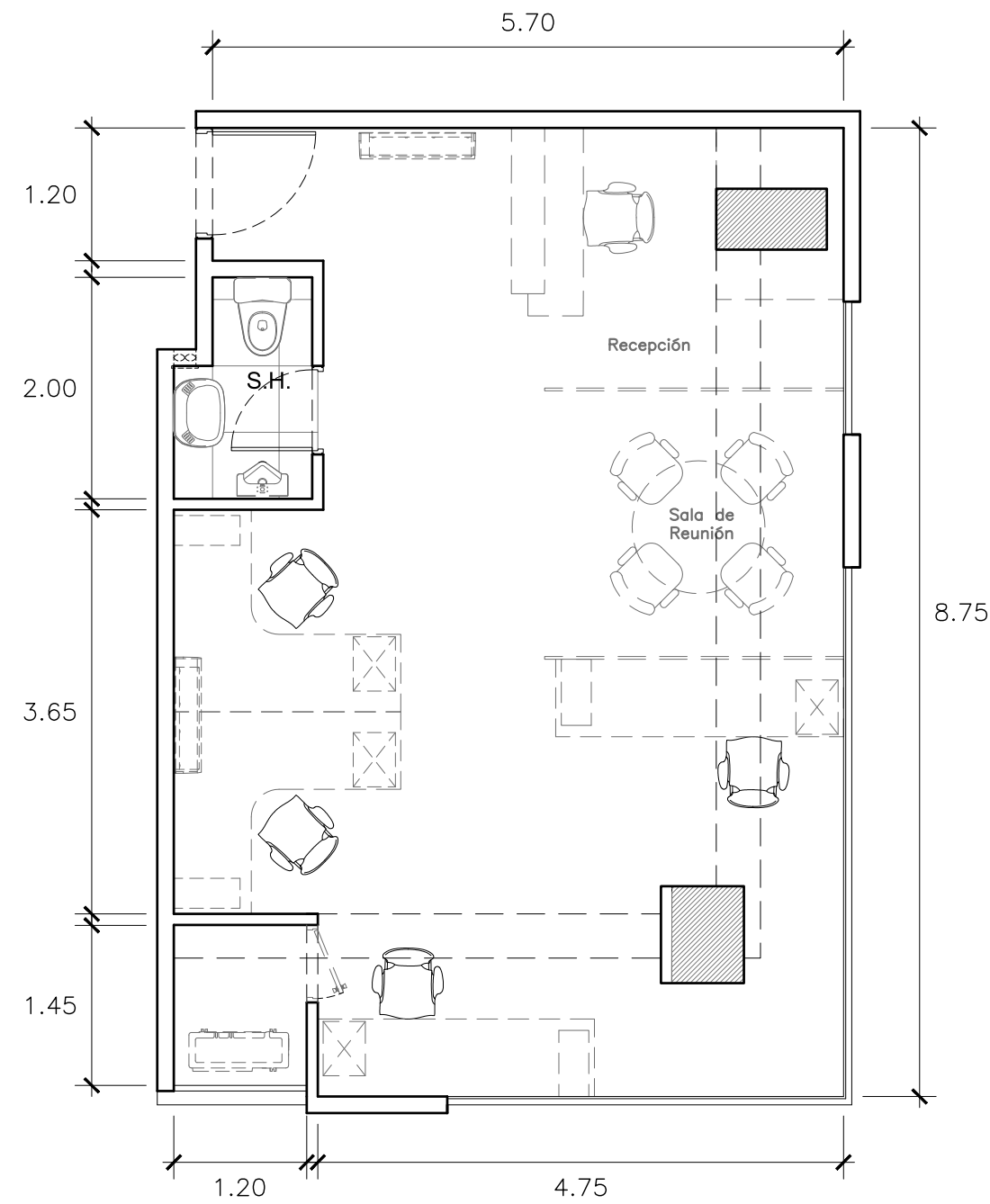

AV. AREQUIPA

El presente plano pertenece al anteproyecto aprobado, de acuerdo a lo pactado en el contrato de compra venta, este puede sufrir variaciones por ajustes en el proyecto, terreno o durante el desarrollo del proceso constructivo; MERIDIAN REAL ESTATE S.A.C. y el cliente considerarán que tanto la distribución, los linderos, las áreas y que la numeración en los mismos son referenciales, siendo las definitivas las que se determinen en la independización registral.

ANEXO
PLANOS DE
ARQUITECTURA

iQ Lince
EDIFICIO DE OFICINAS

OFICINA TIPO 13

ARQUITECTURA

Area Ocupada
38.61 m²

OFICINA 501 - 901 - 1501 - 1701

Areas en m²

	A.T.	A.L.	A.O.
TOTAL	38.61	-	38.61

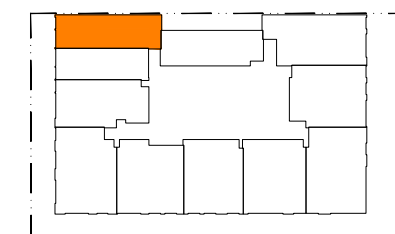
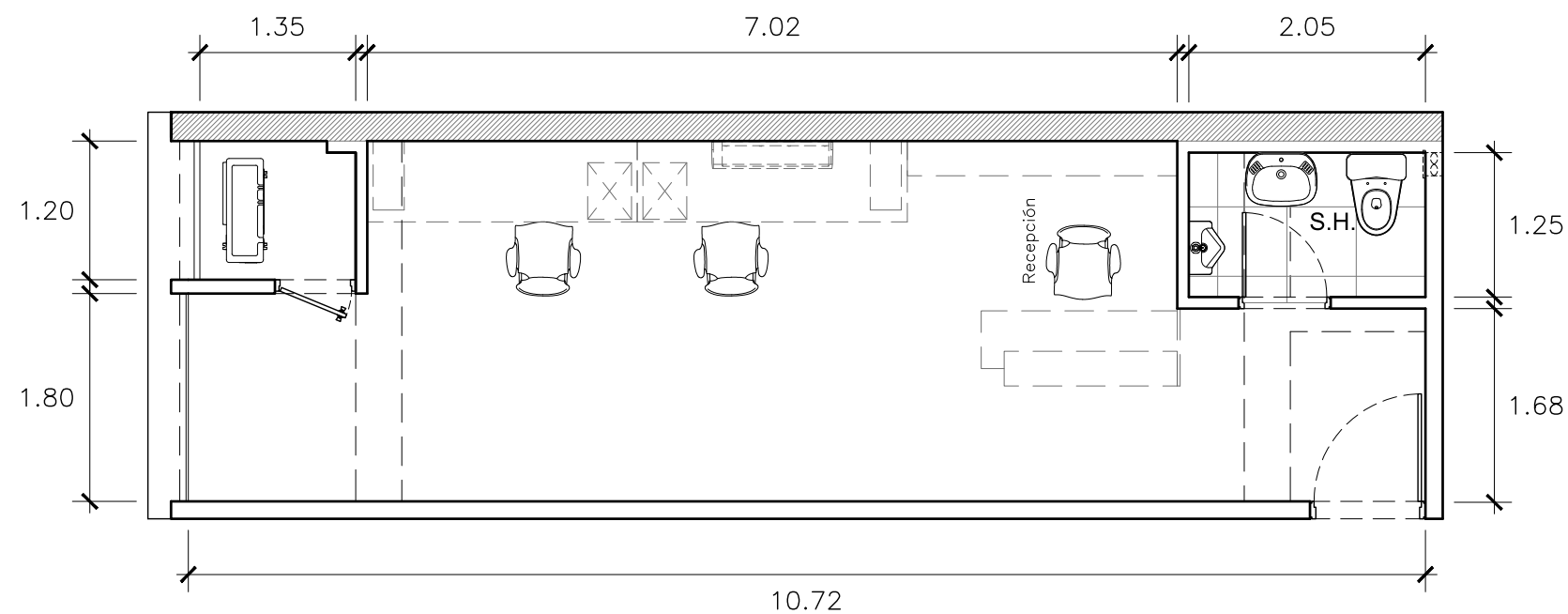

AV. AREQUIPA

El presente plano pertenece al anteproyecto aprobado, de acuerdo a lo pactado en el contrato de compra venta, este puede sufrir variaciones por ajustes en el proyecto, terreno o durante el desarrollo del proceso constructivo; MERIDIAN REAL ESTATE S.A.C. y el cliente considerarán que tanto la distribución, los linderos, las áreas y que la numeración en los mismos son referenciales, siendo las definitivas las que se determinen en la independización registral.

ELABORADO POR:

NICOLE DÍAZ

REVISADO POR:

DANIELA BARRERA

APROBADO POR:

FRANCO SAENZ

FECHA:

OCT. 2020

LAMINA:

.

ANEXO
PLANOS DE
ARQUITECTURA

iQ Lince
EDIFICIO DE OFICINAS

OFICINA TIPO 2

ARQUITECTURA

Area Ocupada
38.23 m²

OFICINA 502 - 902 - 1502 - 1702

Areas en m²

	A.T.	A.L.	A.O.
TOTAL	38.23	-	38.23

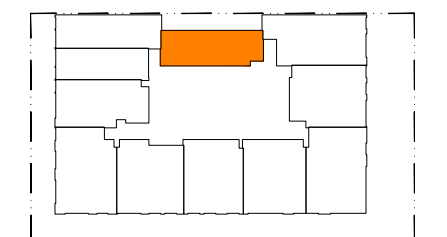
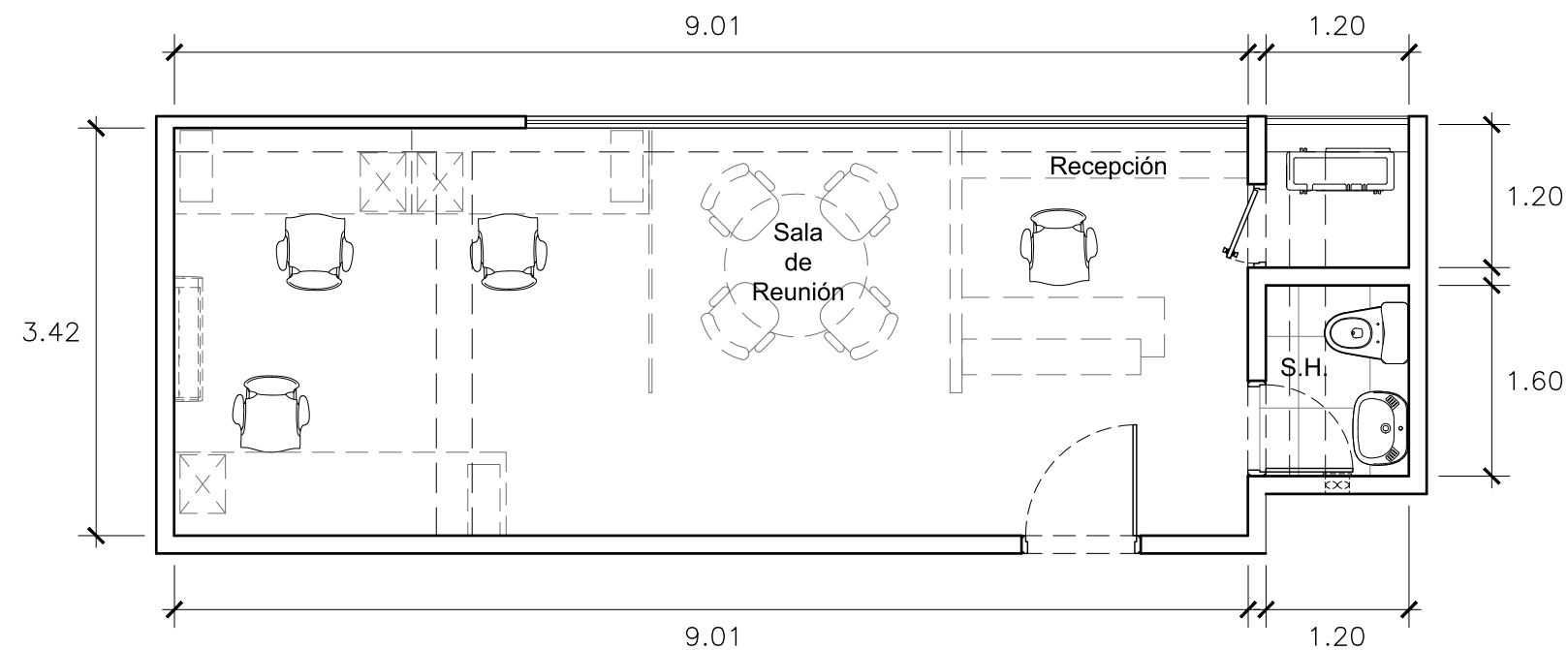

AV. AREQUIPA

El presente plano pertenece al anteproyecto aprobado, de acuerdo a lo pactado en el contrato de compra venta, este puede sufrir variaciones por ajustes en el proyecto, terreno o durante el desarrollo del proceso constructivo; MERIDIAN REAL ESTATE S.A.C. y el cliente considerarán que tanto la distribución, los linderos, las áreas y que la numeración en los mismos son referenciales, siendo las definitivas las que se determinen en la independización registral.

ELABORADO POR:

NICOLE DÍAZ

REVISADO POR:

DANIELA BARRERA

APROBADO POR:

FRANCO SAENZ

FECHA:

OCT. 2020

LAMINA:

.

ANEXO
PLANOS DE
ARQUITECTURA

iQ Lince
EDIFICIO DE OFICINAS

OFICINA TIPO 3

ARQUITECTURA

Area Ocupada
53.29 m²

OFICINA 503 - 903 - 1503 - 1703

Areas en m²

	A.T.	A.L.	A.O.
TOTAL	53.29	-	53.29

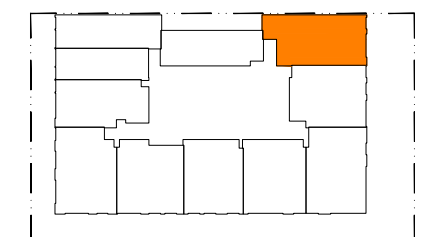
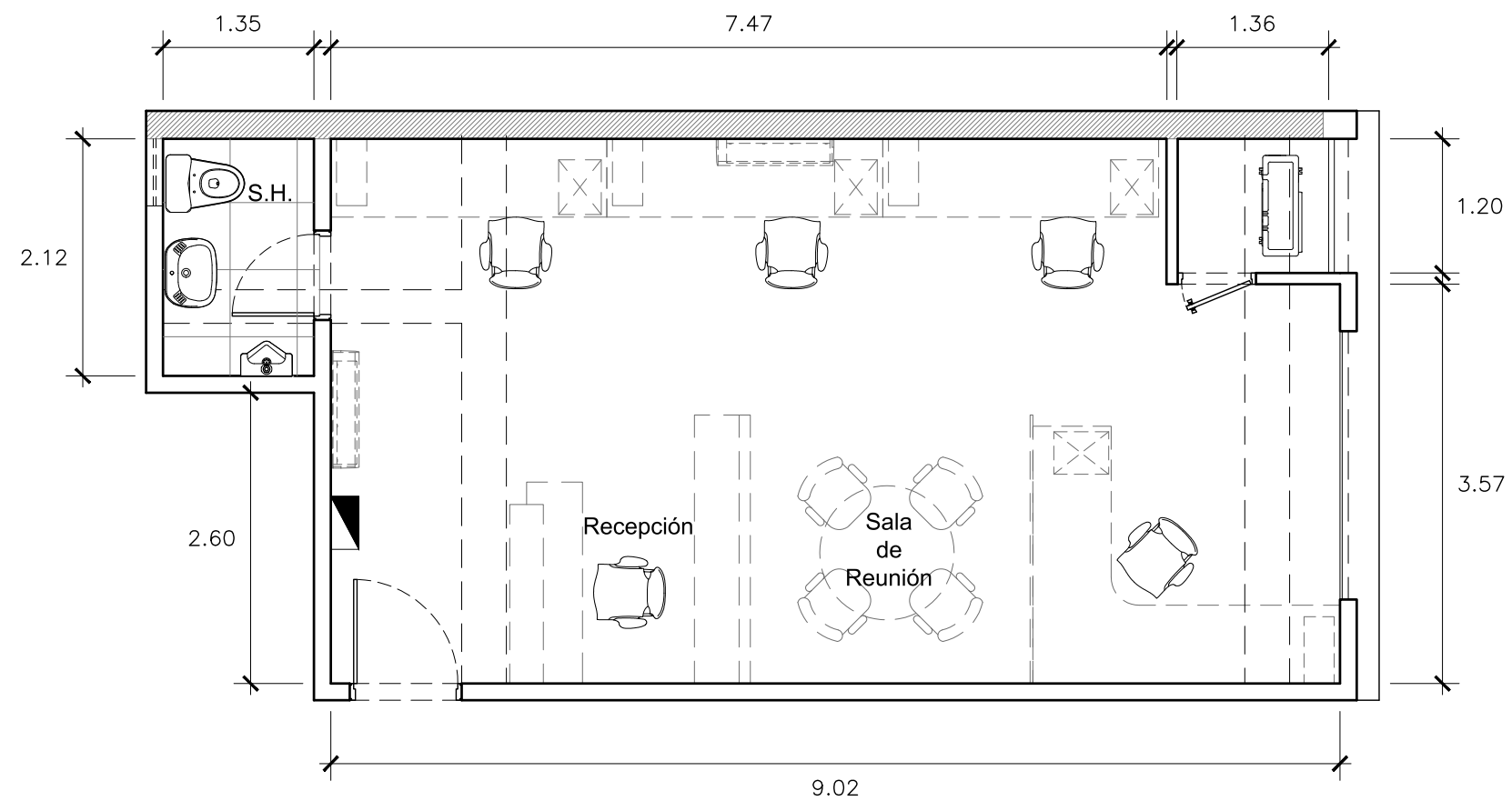

El presente plano pertenece al anteproyecto aprobado, de acuerdo a lo pactado en el contrato de compra venta, este puede sufrir variaciones por ajustes en el proyecto, terreno o durante el desarrollo del proceso constructivo; MERIDIAN REAL ESTATE S.A.C. y el cliente considerarán que tanto la distribución, los linderos, las áreas y que la numeración en los mismos son referenciales, siendo las definitivas las que se determinen en la independización registral.

ELABORADO POR:

NICOLE DÍAZ

REVISADO POR:

DANIELA BARRERA

APROBADO POR:

FRANCO SAENZ

FECHA:

OCT. 2020

LAMINA:

.

ANEXO
PLANOS DE
ARQUITECTURA

iQ Lince
EDIFICIO DE OFICINAS

OFICINA TIPO 11

ARQUITECTURA

Area Ocupada
32.14 m²

OFICINA 504 - 904 - 1504 - 1704

Areas en m²

	A.T.	A.L.	A.O.
TOTAL	32.14	-	32.14

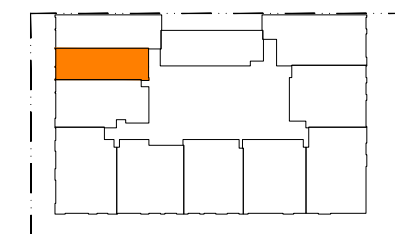
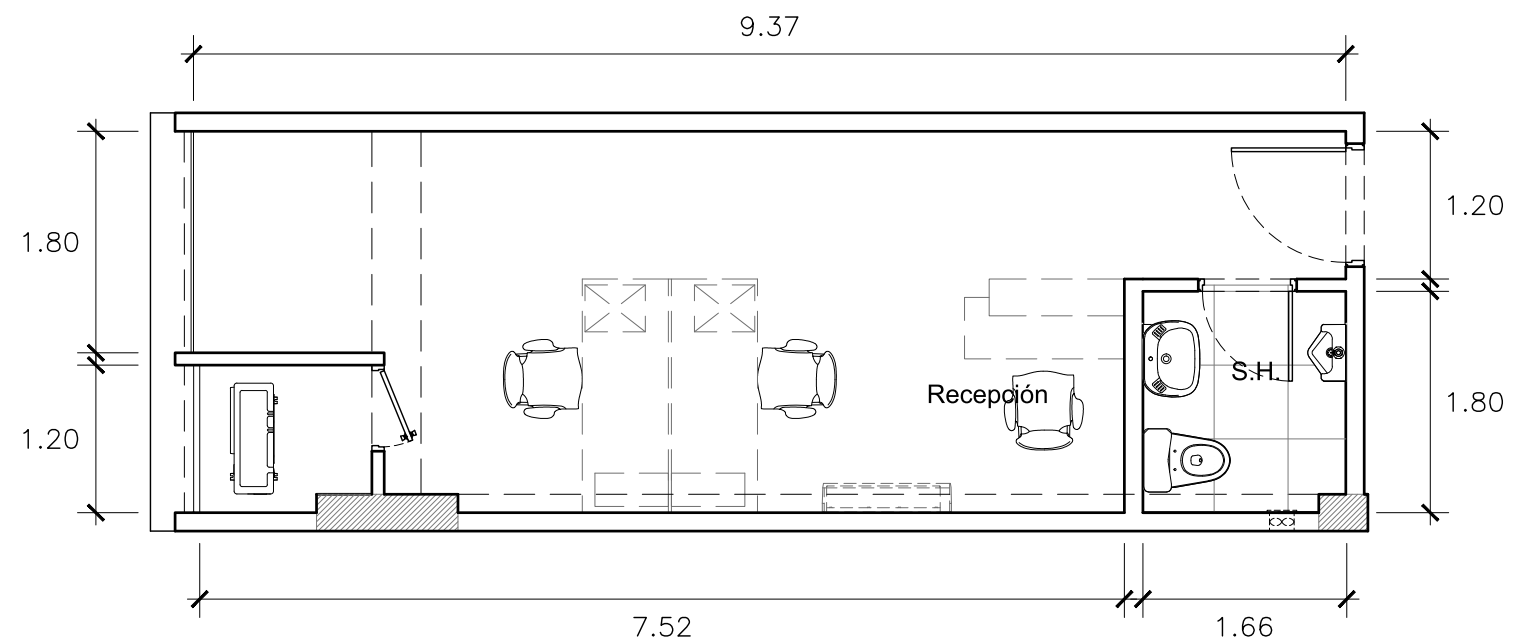

AV. AREQUIPA

El presente plano pertenece al anteproyecto aprobado, de acuerdo a lo pactado en el contrato de compra venta, este puede sufrir variaciones por ajustes en el proyecto, terreno o durante el desarrollo del proceso constructivo; MERIDIAN REAL ESTATE S.A.C. y el cliente considerarán que tanto la distribución, los linderos, las áreas y que la numeración en los mismos son referenciales, siendo las definitivas las que se determinen en la independización registral.

ELABORADO POR:

NICOLE DÍAZ

REVISADO POR:

DANIELA BARRERA

APROBADO POR:

FRANCO SAENZ

FECHA:

OCT. 2020

LAMINA:

.

ANEXO
PLANOS DE
ARQUITECTURA

iQ Lince
EDIFICIO DE OFICINAS

OFICINA TIPO 5

ARQUITECTURA

Area Ocupada
51.12 m²

OFICINA 505 - 905 - 1505 - 1705

Areas en m²

	A.T.	A.L.	A.O.
TOTAL	51.12	-	51.12

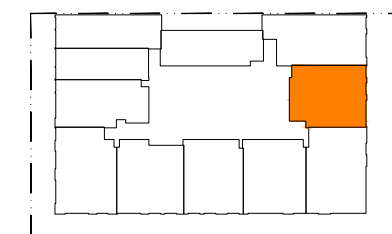
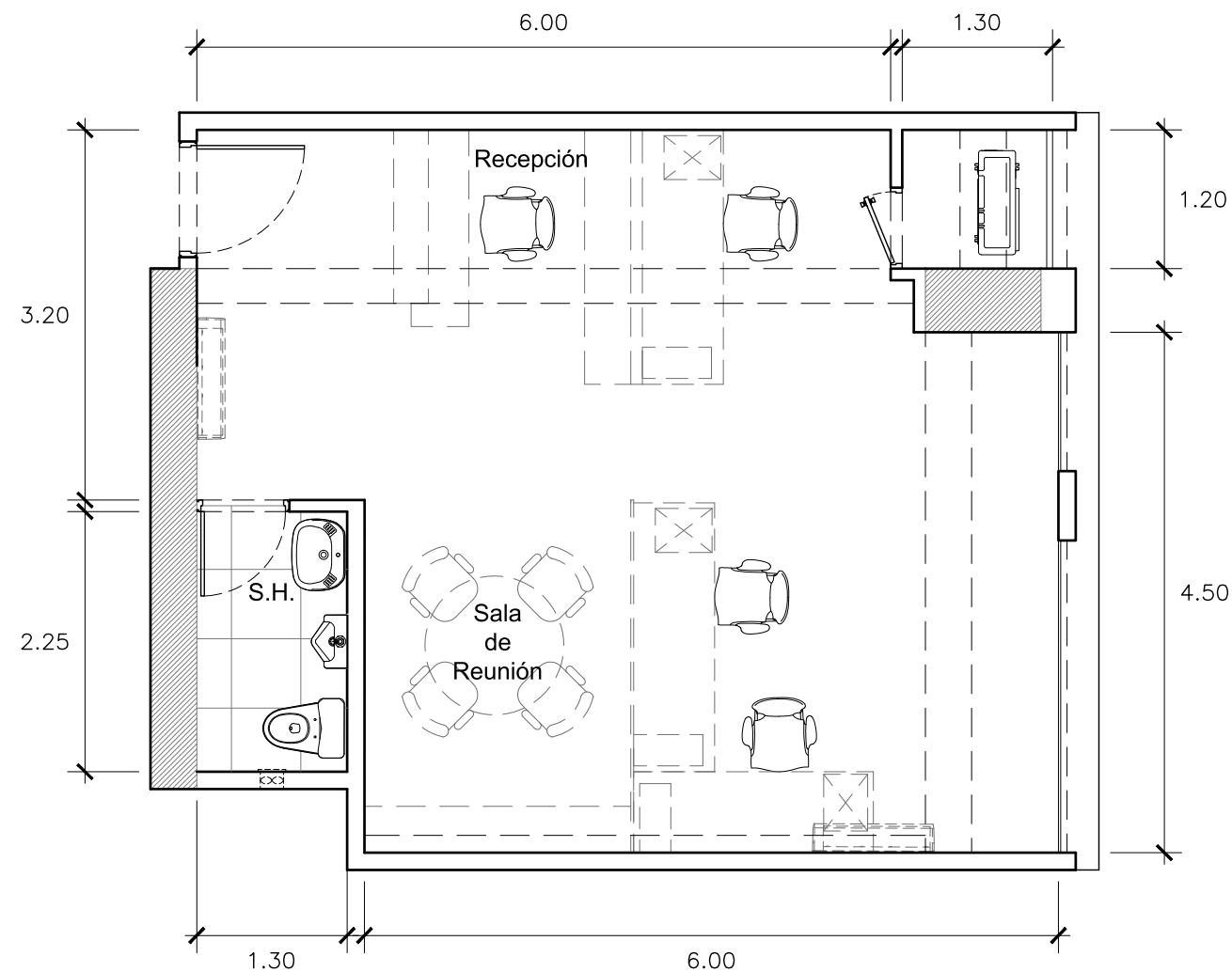

AV. AREQUIPA

El presente plano pertenece al anteproyecto aprobado, de acuerdo a lo pactado en el contrato de compra venta, este puede sufrir variaciones por ajustes en el proyecto, terreno o durante el desarrollo del proceso constructivo; MERIDIAN REAL ESTATE S.A.C. y el cliente considerarán que tanto la distribución, los linderos, las áreas y que la numeración en los mismos son referenciales, siendo las definitivas las que se determinen en la independización registral.

ELABORADO POR:

NICOLE DÍAZ

REVISADO POR:

DANIELA BARRERA

APROBADO POR:

FRANCO SAENZ

FECHA:

OCT. 2020

LAMINA:

.

ANEXO
PLANOS DE
ARQUITECTURA

iQ Lince
EDIFICIO DE OFICINAS

OFICINA TIPO 12

ARQUITECTURA

Area Ocupada
46.27 m²

OFICINA 506 - 906 - 1506 - 1706

Areas en m²

	A.T.	A.L.	A.O.
TOTAL	46.27	-	46.27

ELABORADO POR:

NICOLE DÍAZ

REVISADO POR:

DANIELA BARRERA

APROBADO POR:

FRANCO SAENZ

FECHA:

OCT. 2020

LAMINA:

.

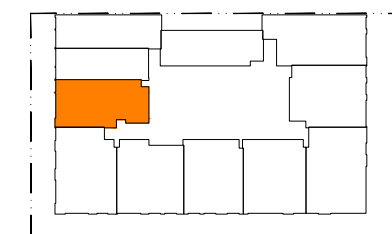
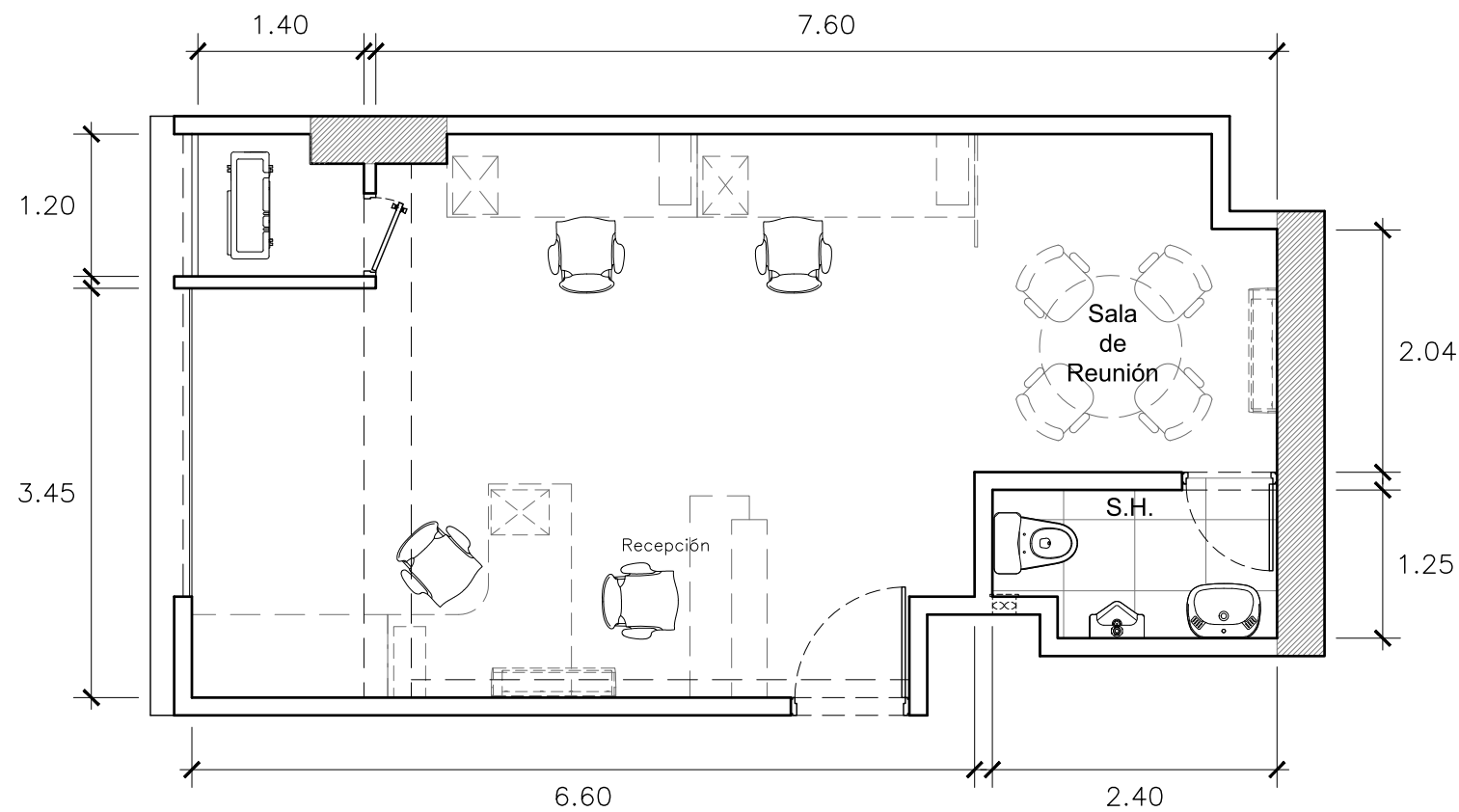

AV. AREQUIPA

El presente plano pertenece al anteproyecto aprobado, de acuerdo a lo pactado en el contrato de compra venta, este puede sufrir variaciones por ajustes en el proyecto, terreno o durante el desarrollo del proceso constructivo; MERIDIAN REAL ESTATE S.A.C. y el cliente considerarán que tanto la distribución, los linderos, las áreas y que la numeración en los mismos son referenciales, siendo las definitivas las que se determinen en la independización registral.

ANEXO
PLANOS DE
ARQUITECTURA

iQ Lince
EDIFICIO DE OFICINAS

OFICINA TIPO 6

ARQUITECTURA

Area Ocupada
58.48 m²

OFICINA 507 - 907 - 1507 - 1707

Areas en m²

	A.T.	A.L.	A.O.
TOTAL	58.48	-	58.48

ELABORADO POR:

NICOLE DÍAZ

REVISADO POR:

DANIELA BARRERA

APROBADO POR:

FRANCO SAENZ

FECHA:

OCT. 2020

LAMINA:

.

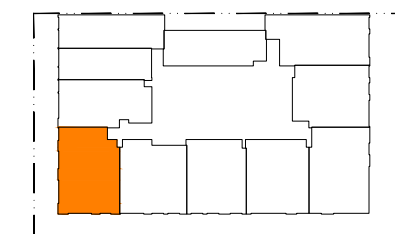
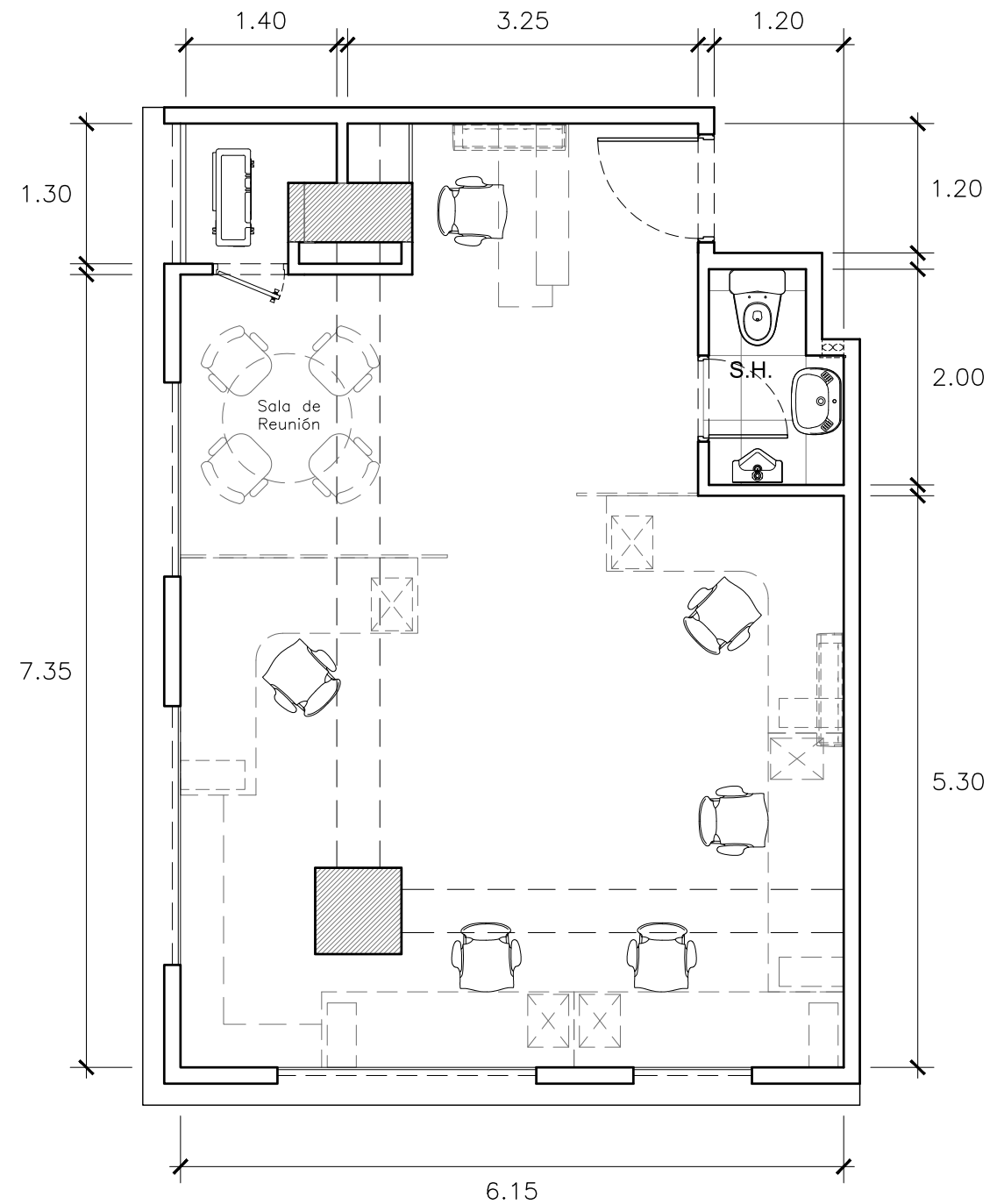

AV. AREQUIPA

El presente plano pertenece al anteproyecto aprobado, de acuerdo a lo pactado en el contrato de compra venta, este puede sufrir variaciones por ajustes en el proyecto, terreno o durante el desarrollo del proceso constructivo; MERIDIAN REAL ESTATE S.A.C. y el cliente considerarán que tanto la distribución, los linderos, las áreas y que la numeración en los mismos son referenciales, siendo las definitivas las que se determinen en la independización registral.

ANEXO
PLANOS DE
ARQUITECTURA

iQ Lince
EDIFICIO DE OFICINAS

OFICINA TIPO 7

ARQUITECTURA

Area Ocupada
52.29 m²

OFICINA 508 - 908 - 1508 - 1708

Areas en m²

	A.T.	A.L.	A.O.
TOTAL	52.29	-	52.29

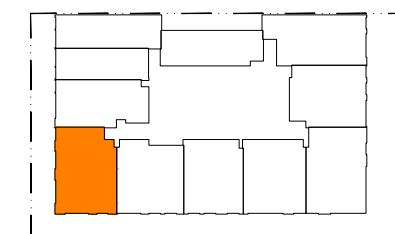
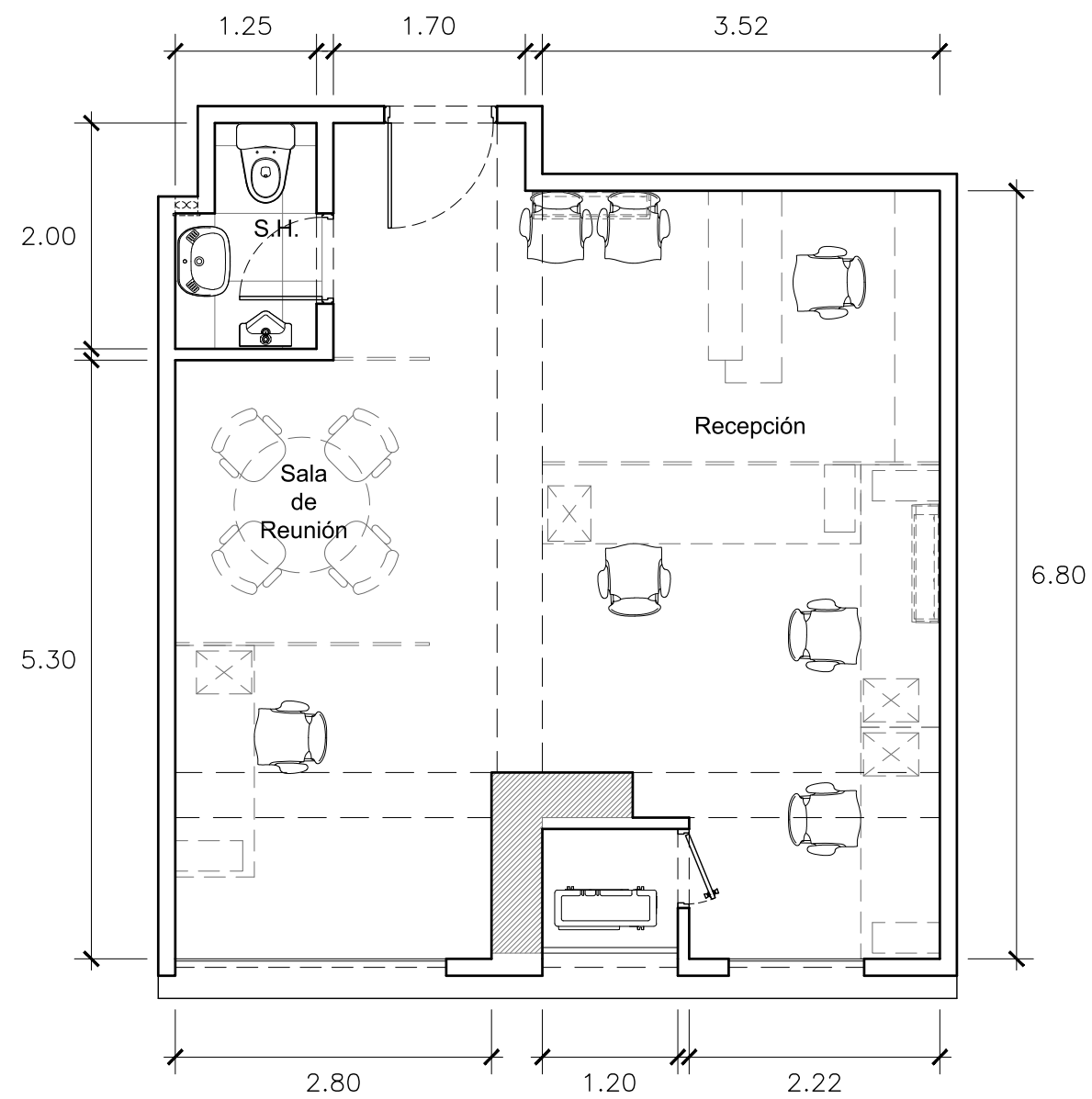

AV. AREQUIPA

El presente plano pertenece al anteproyecto aprobado, de acuerdo a lo pactado en el contrato de compra venta, este puede sufrir variaciones por ajustes en el proyecto, terreno o durante el desarrollo del proceso constructivo; MERIDIAN REAL ESTATE S.A.C. y el cliente considerarán que tanto la distribución, los linderos, las áreas y que la numeración en los mismos son referenciales, siendo las definitivas las que se determinen en la independización registral.

ELABORADO POR:

NICOLE DÍAZ

REVISADO POR:

DANIELA BARRERA

APROBADO POR:

FRANCO SAENZ

FECHA:

OCT. 2020

LAMINA:

.

ANEXO
PLANOS DE
ARQUITECTURA

iQ Lince
EDIFICIO DE OFICINAS

OFICINA TIPO 8

ARQUITECTURA

Area Ocupada
48.25 m²

OFICINA 509 - 909 - 1509 - 1709

Areas en m²

	A.T.	A.L.	A.O.
TOTAL	48.25	-	48.25

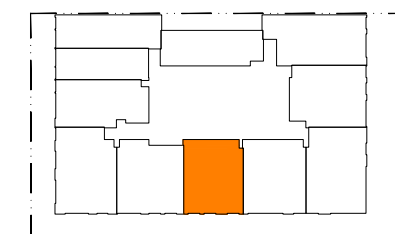
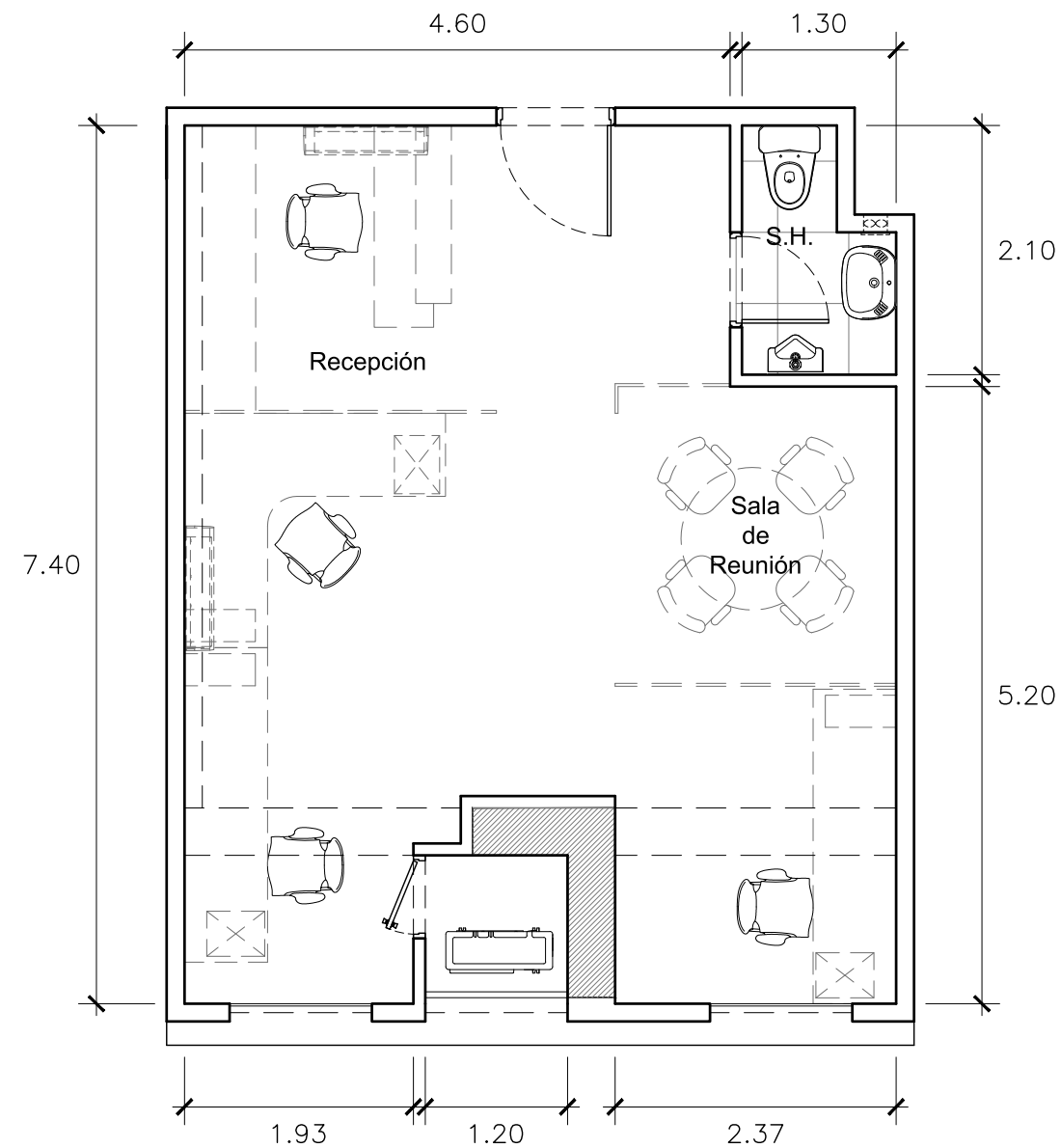

AV. AREQUIPA

El presente plano pertenece al anteproyecto aprobado, de acuerdo a lo pactado en el contrato de compra venta, este puede sufrir variaciones por ajustes en el proyecto, terreno o durante el desarrollo del proceso constructivo; MERIDIAN REAL ESTATE S.A.C. y el cliente considerarán que tanto la distribución, los linderos, las áreas y que la numeración en los mismos son referenciales, siendo las definitivas las que se determinen en la independización registral.

ELABORADO POR:

NICOLE DÍAZ

REVISADO POR:

DANIELA BARRERA

APROBADO POR:

FRANCO SAENZ

FECHA:

OCT. 2020

LAMINA:

.

ANEXO
PLANOS DE
ARQUITECTURA

iQ Lince
EDIFICIO DE OFICINAS

OFICINA TIPO 9

ARQUITECTURA

Area Ocupada
51.04 m²

OFICINA 510 - 910 - 1510 - 1710

Areas en m²

	A.T.	A.L.	A.O.
TOTAL	51.04	-	51.04

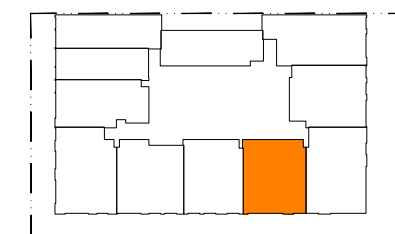
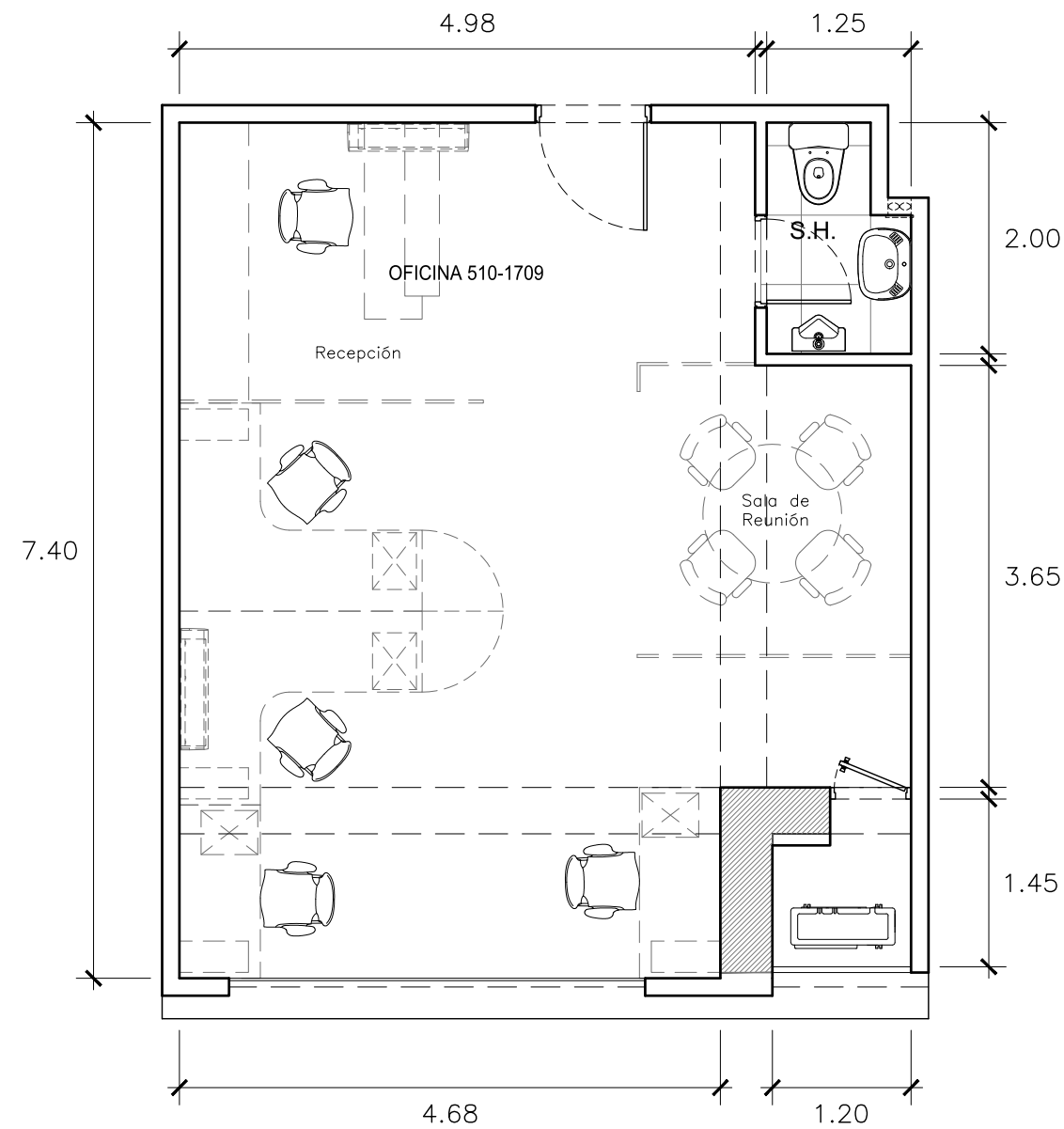

AV. AREQUIPA

El presente plano pertenece al anteproyecto aprobado, de acuerdo a lo pactado en el contrato de compra venta, este puede sufrir variaciones por ajustes en el proyecto, terreno o durante el desarrollo del proceso constructivo; MERIDIAN REAL ESTATE S.A.C. y el cliente considerarán que tanto la distribución, los linderos, las áreas y que la numeración en los mismos son referenciales, siendo las definitivas las que se determinen en la independización registral.

ELABORADO POR:

NICOLE DÍAZ

REVISADO POR:

DANIELA BARRERA

APROBADO POR:

FRANCO SAENZ

FECHA:

OCT. 2020

LAMINA:

.

ANEXO
PLANOS DE
ARQUITECTURA

iQ Lince
EDIFICIO DE OFICINAS

OFICINA TIPO 10

ARQUITECTURA

Area Ocupada
58.84 m²

OFICINA 511 - 911 - 1511 - 1711

Areas en m²

	A.T.	A.L.	A.O.
TOTAL	58.84	-	58.84

ELABORADO POR:

NICOLE DÍAZ

REVISADO POR:

DANIELA BARRERA

APROBADO POR:

FRANCO SAENZ

FECHA:

OCT. 2020

LAMINA:

.

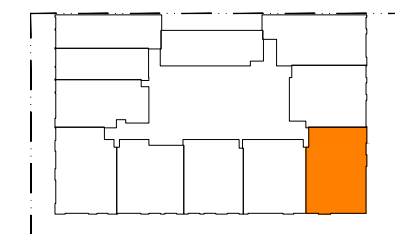
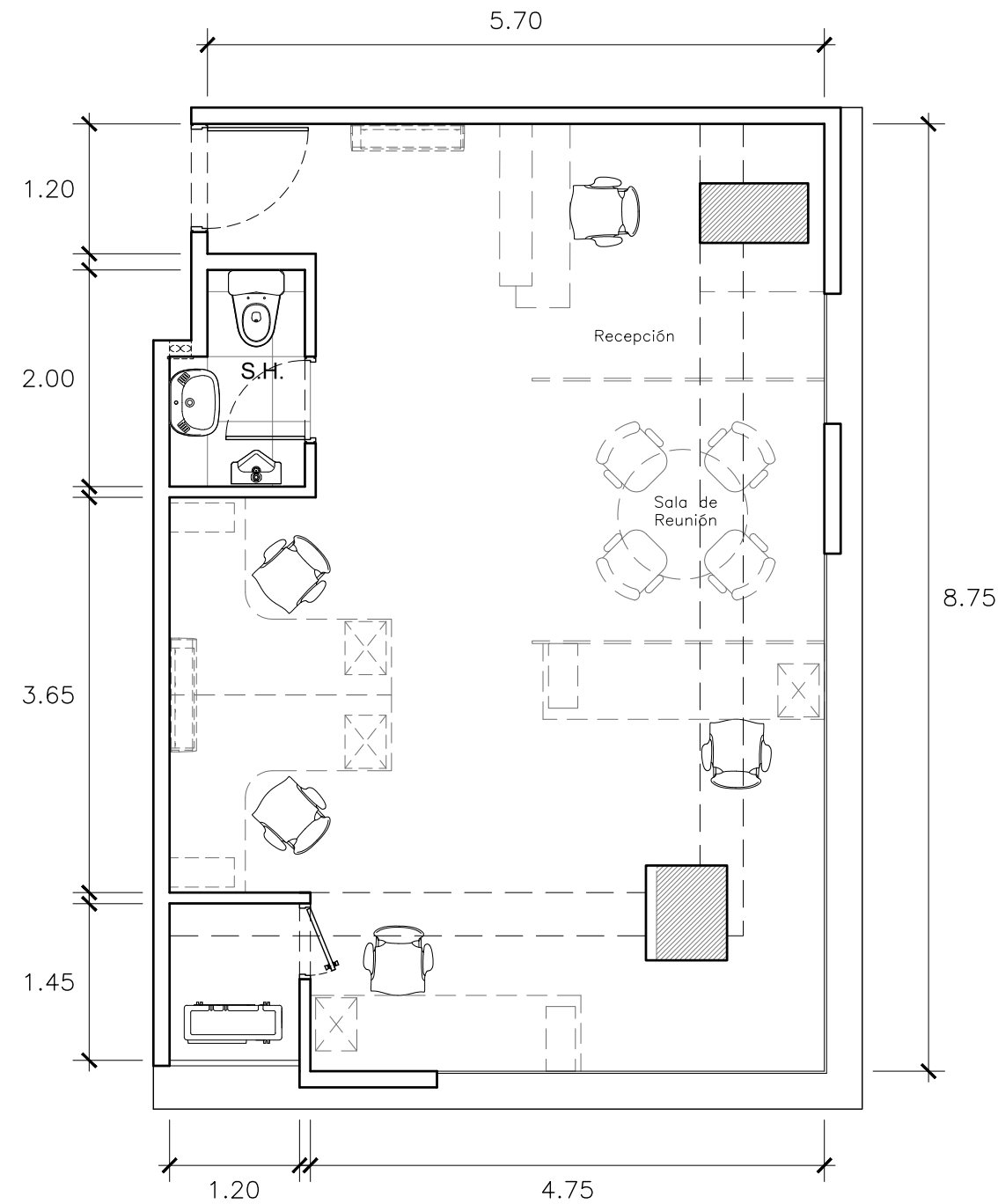

AV. AREQUIPA

El presente plano pertenece al anteproyecto aprobado, de acuerdo a lo pactado en el contrato de compra venta, este puede sufrir variaciones por ajustes en el proyecto, terreno o durante el desarrollo del proceso constructivo; MERIDIAN REAL ESTATE S.A.C. y el cliente considerarán que tanto la distribución, los linderos, las áreas y que la numeración en los mismos son referenciales, siendo las definitivas las que se determinen en la independización registral.

ANEXO
PLANOS DE
ARQUITECTURA

iQ Lince
EDIFICIO DE OFICINAS

OFICINA TIPO 13

ARQUITECTURA

Area Ocupada
38.61 m²

OFICINA 701 - 1101 - 1301 - 1901

Areas en m²

	A.T.	A.L.	A.O.
TOTAL	38.61	-	38.61

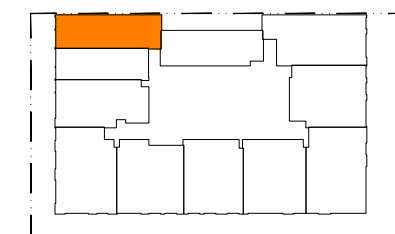
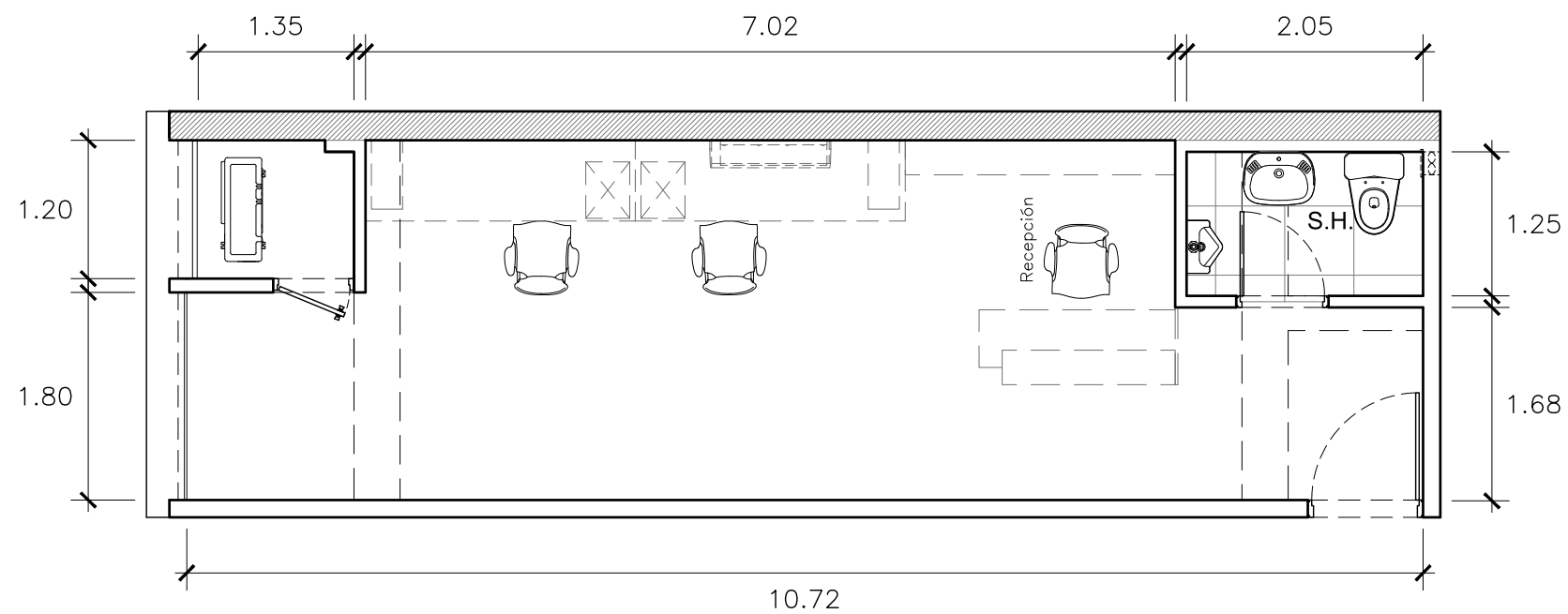

AV. AREQUIPA

El presente plano pertenece al anteproyecto aprobado, de acuerdo a lo pactado en el contrato de compra venta, este puede sufrir variaciones por ajustes en el proyecto, terreno o durante el desarrollo del proceso constructivo; MERIDIAN REAL ESTATE S.A.C. y el cliente considerarán que tanto la distribución, los linderos, las áreas y que la numeración en los mismos son referenciales, siendo las definitivas las que se determinen en la independización registral.

ELABORADO POR:

NICOLE DÍAZ

REVISADO POR:

DANIELA BARRERA

APROBADO POR:

FRANCO SAENZ

FECHA:

OCT. 2020

LAMINA:

.

ANEXO
PLANOS DE
ARQUITECTURA

iQ Lince
EDIFICIO DE OFICINAS

OFICINA TIPO 2

ARQUITECTURA

Area Ocupada
38.23 m²

OFICINA 702 - 1102 - 1302 - 1902

Areas en m²

	A.T.	A.L.	A.O.
TOTAL	38.23	-	38.23

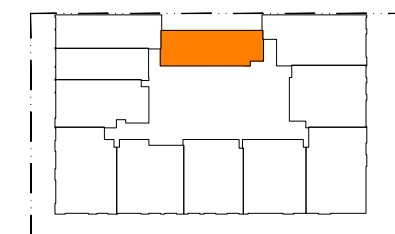
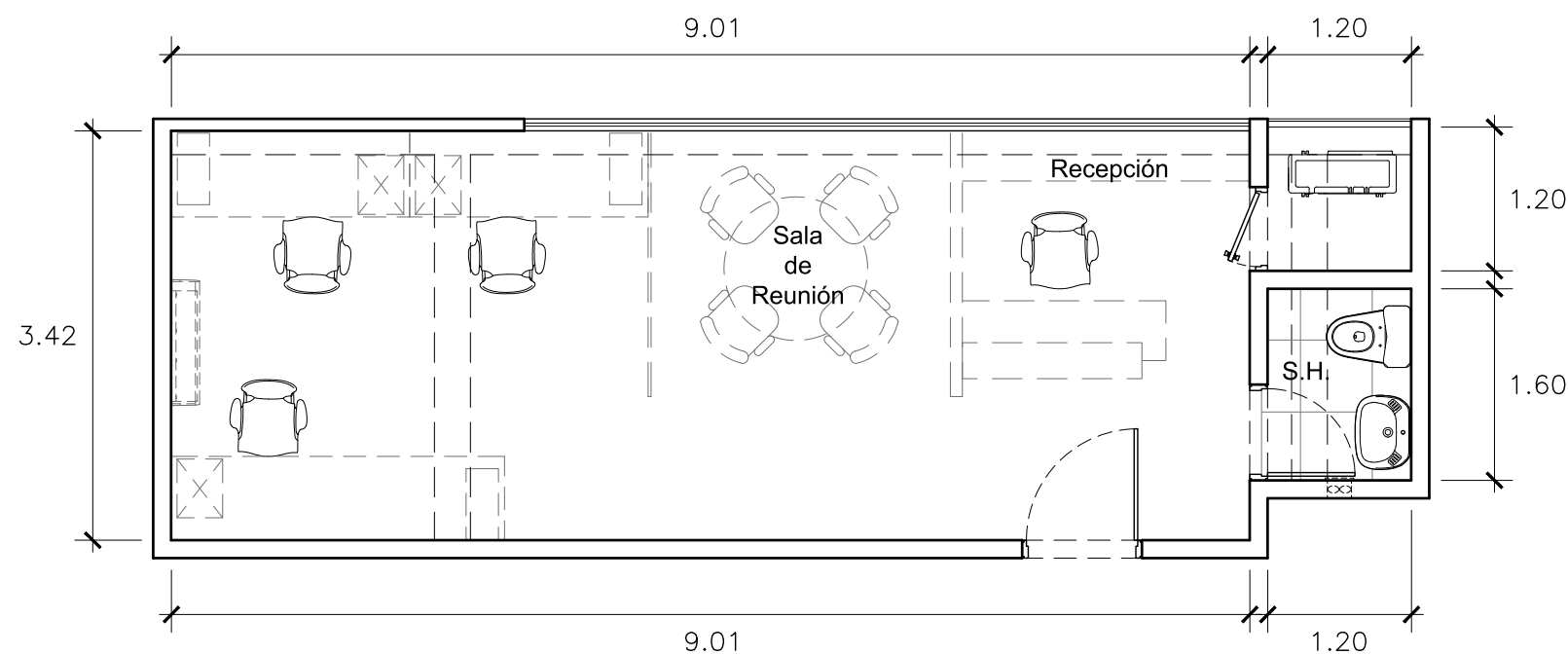

AV. AREQUIPA

El presente plano pertenece al anteproyecto aprobado, de acuerdo a lo pactado en el contrato de compra venta, este puede sufrir variaciones por ajustes en el proyecto, terreno o durante el desarrollo del proceso constructivo; MERIDIAN REAL ESTATE S.A.C. y el cliente considerarán que tanto la distribución, los linderos, las áreas y que la numeración en los mismos son referenciales, siendo las definitivas las que se determinen en la independización registral.

ELABORADO POR:

NICOLE DÍAZ

REVISADO POR:

DANIELA BARRERA

APROBADO POR:

FRANCO SAENZ

FECHA:

OCT. 2020

LAMINA:

.

ANEXO
PLANOS DE
ARQUITECTURA

iQ Lince
EDIFICIO DE OFICINAS

OFICINA TIPO 3

ARQUITECTURA

Area Ocupada
53.29 m²

OFICINA 703 - 1103 - 1303 - 1903

Areas en m²

	A.T.	A.L.	A.O.
TOTAL	53.29	-	53.29

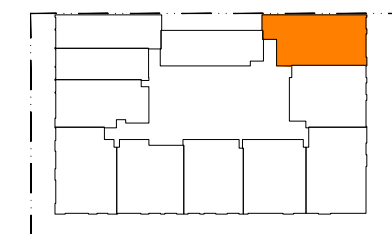
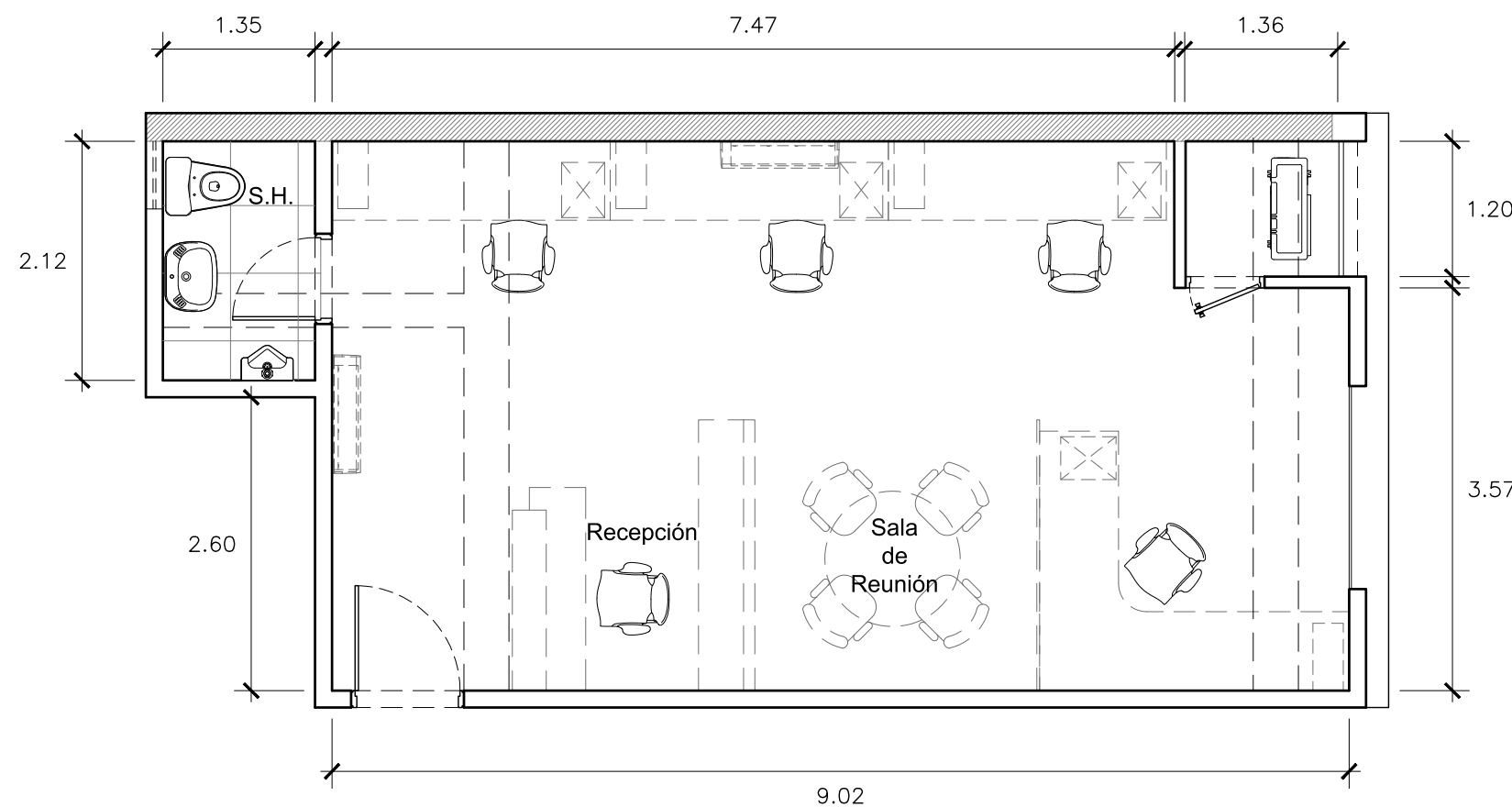

AV. AREQUIPA

El presente plano pertenece al anteproyecto aprobado, de acuerdo a lo pactado en el contrato de compra venta, este puede sufrir variaciones por ajustes en el proyecto, terreno o durante el desarrollo del proceso constructivo; MERIDIAN REAL ESTATE S.A.C. y el cliente considerarán que tanto la distribución, los linderos, las áreas y que la numeración en los mismos son referenciales, siendo las definitivas las que se determinen en la independización registral.

ELABORADO POR:

NICOLE DÍAZ

REVISADO POR:

DANIELA BARRERA

APROBADO POR:

FRANCO SAENZ

FECHA:

OCT. 2020

LAMINA:

.

ANEXO
PLANOS DE
ARQUITECTURA

iQ Lince
EDIFICIO DE OFICINAS

OFICINA TIPO 11

ARQUITECTURA

Area Ocupada
32.14 m²

OFICINA 704 - 1104 - 1304 - 1904

Areas en m²

	A.T.	A.L.	A.O.
TOTAL	32.14	-	32.14

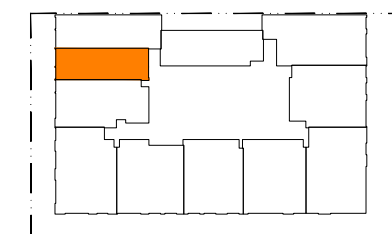
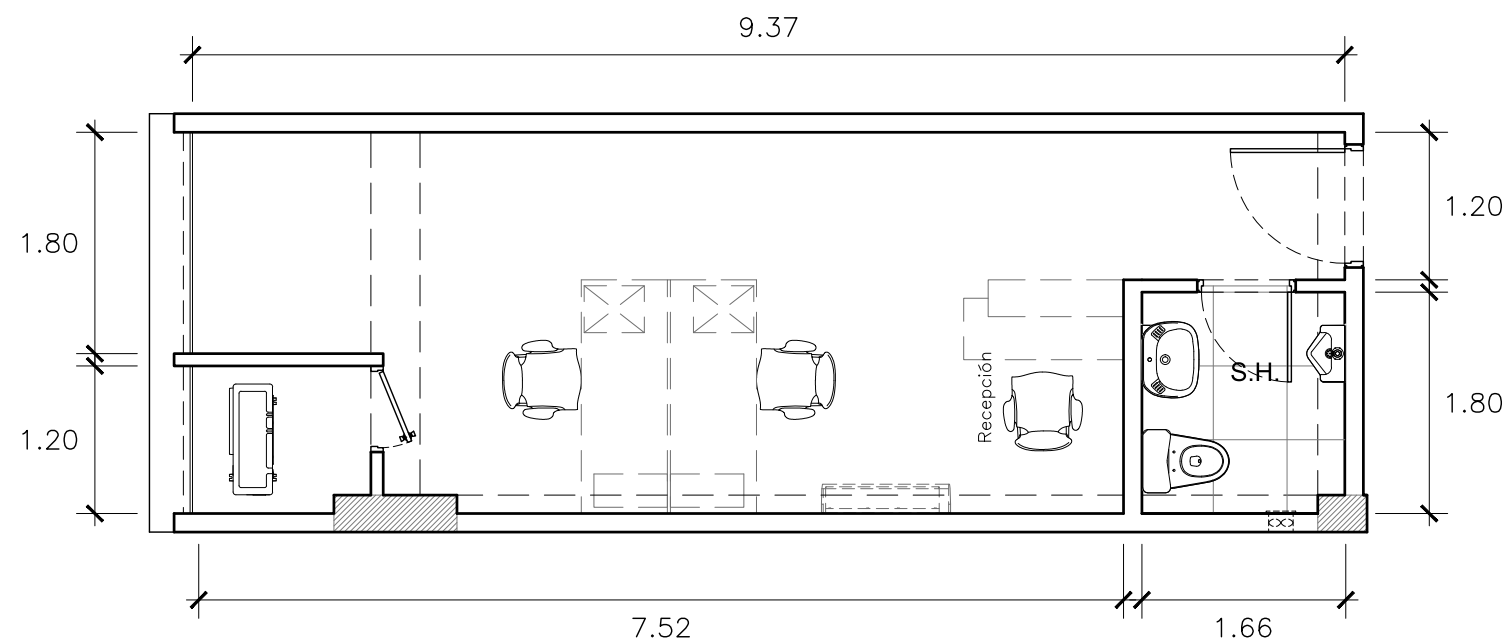

AV. AREQUIPA

El presente plano pertenece al anteproyecto aprobado, de acuerdo a lo pactado en el contrato de compra venta, este puede sufrir variaciones por ajustes en el proyecto, terreno o durante el desarrollo del proceso constructivo; MERIDIAN REAL ESTATE S.A.C. y el cliente considerarán que tanto la distribución, los linderos, las áreas y que la numeración en los mismos son referenciales, siendo las definitivas las que se determinen en la independización registral.

ELABORADO POR:

NICOLE DÍAZ

REVISADO POR:

DANIELA BARRERA

APROBADO POR:

FRANCO SAENZ

FECHA:

OCT. 2020

LAMINA:

.

ANEXO
PLANOS DE
ARQUITECTURA

iQ Lince
EDIFICIO DE OFICINAS

OFICINA TIPO 5

ARQUITECTURA

Area Ocupada
51.12 m²

OFICINA 705 - 1105 - 1305 - 1905

Areas en m²

	A.T.	A.L.	A.O.
TOTAL	51.12	-	51.12

ELABORADO POR:

NICOLE DÍAZ

REVISADO POR:

DANIELA BARRERA

APROBADO POR:

FRANCO SAENZ

FECHA:

OCT. 2020

LAMINA:

.

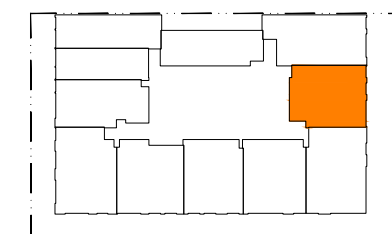
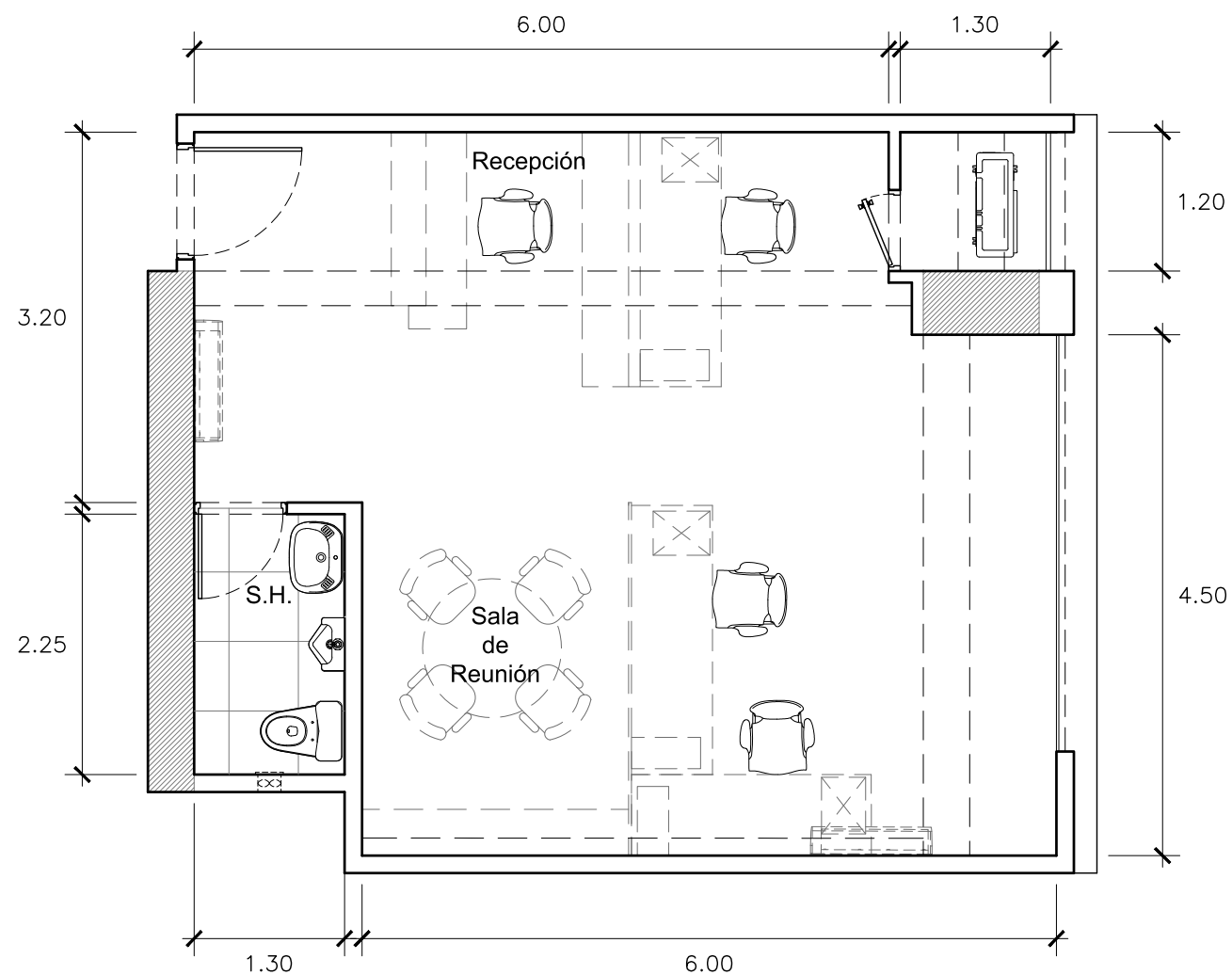

AV. AREQUIPA

El presente plano pertenece al anteproyecto aprobado, de acuerdo a lo pactado en el contrato de compra venta, este puede sufrir variaciones por ajustes en el proyecto, terreno o durante el desarrollo del proceso constructivo; MERIDIAN REAL ESTATE S.A.C. y el cliente considerarán que tanto la distribución, los linderos, las áreas y que la numeración en los mismos son referenciales, siendo las definitivas las que se determinen en la independización registral.

ANEXO
PLANOS DE
ARQUITECTURA

iQ Lince
EDIFICIO DE OFICINAS

OFICINA TIPO 12

ARQUITECTURA

Area Ocupada
46.27 m²

OFICINA 706 - 1106 - 1306 - 1906

Areas en m²

	A.T.	A.L.	A.O.
TOTAL	46.27	-	46.27

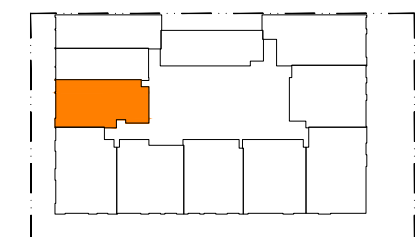
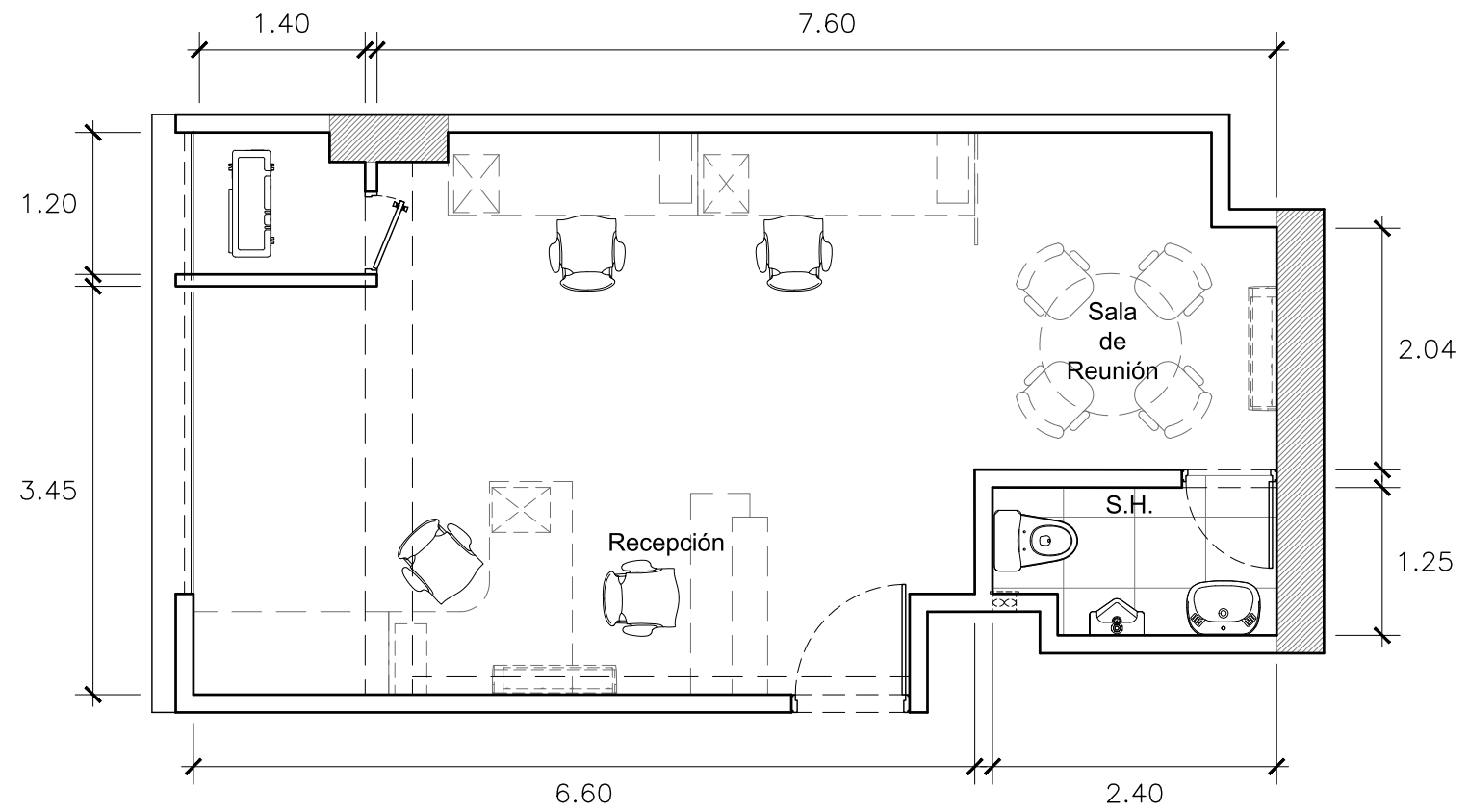

AV. AREQUIPA

El presente plano pertenece al anteproyecto aprobado, de acuerdo a lo pactado en el contrato de compra venta, este puede sufrir variaciones por ajustes en el proyecto, terreno o durante el desarrollo del proceso constructivo; MERIDIAN REAL ESTATE S.A.C. y el cliente considerarán que tanto la distribución, los linderos, las áreas y que la numeración en los mismos son referenciales, siendo las definitivas las que se determinen en la independización registral.

ELABORADO POR:
NICOLE DÍAZ

REVISADO POR:
DANIELA BARRERA

APROBADO POR:
FRANCO SAENZ

FECHA:
OCT. 2020

LAMINA:
.

ANEXO
PLANOS DE
ARQUITECTURA

iQ Lince
EDIFICIO DE OFICINAS

OFICINA TIPO 6

ARQUITECTURA

Area Ocupada
58.48 m²

OFICINA 707 - 1107 - 1307 - 1907

Areas en m²

	A.T.	A.L.	A.O.
TOTAL	58.48	-	58.48

ELABORADO POR:

NICOLE DÍAZ

REVISADO POR:

DANIELA BARRERA

APROBADO POR:

FRANCO SAENZ

FECHA:

OCT. 2020

LAMINA:

.

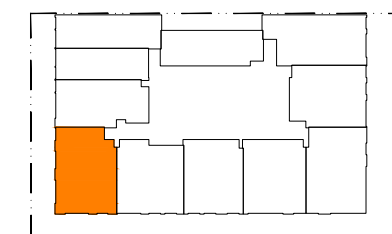
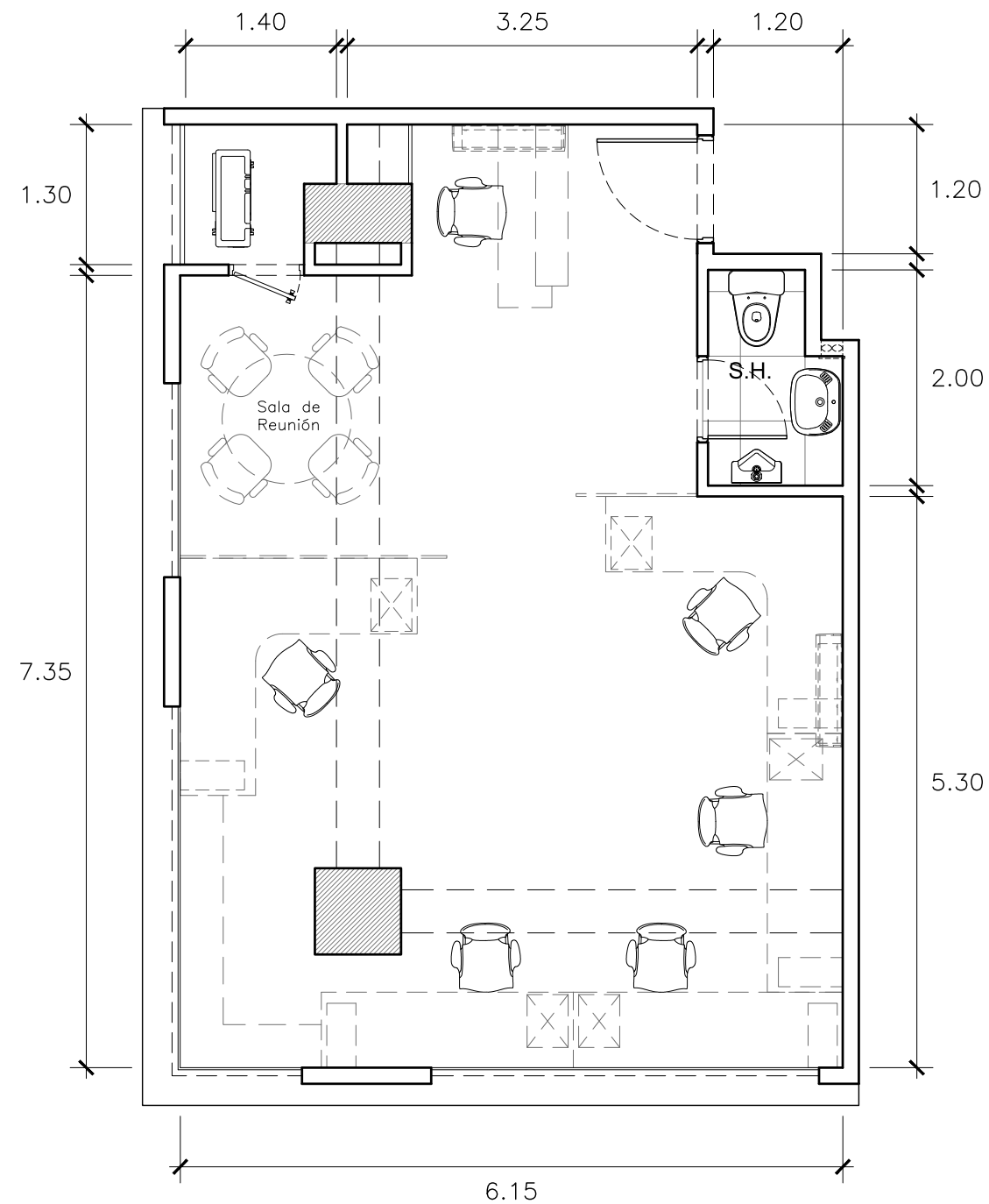

AV. AREQUIPA

El presente plano pertenece al anteproyecto aprobado, de acuerdo a lo pactado en el contrato de compra venta, este puede sufrir variaciones por ajustes en el proyecto, terreno o durante el desarrollo del proceso constructivo; MERIDIAN REAL ESTATE S.A.C. y el cliente considerarán que tanto la distribución, los linderos, las áreas y que la numeración en los mismos son referenciales, siendo las definitivas las que se determinen en la independización registral.

ANEXO
PLANOS DE
ARQUITECTURA

iQ Lince
EDIFICIO DE OFICINAS

OFICINA TIPO 7

ARQUITECTURA

Area Ocupada
52.29 m²

OFICINA 708 - 1108 - 1308 - 1908

Areas en m²

	A.T.	A.L.	A.O.
TOTAL	52.29	-	52.29

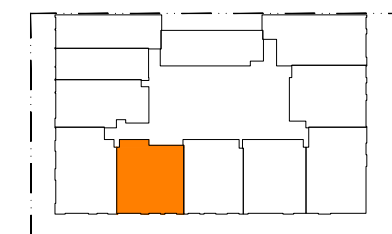
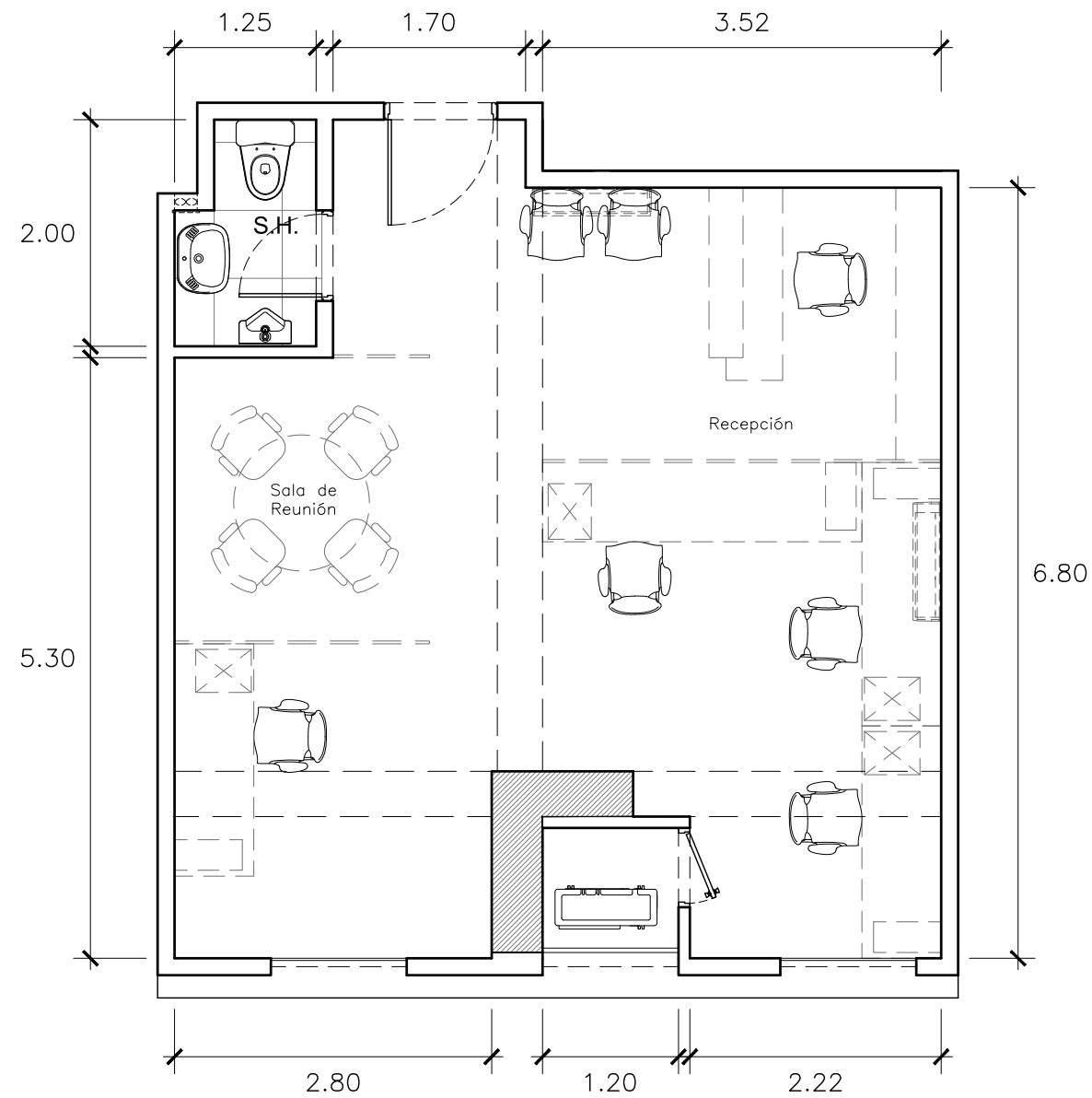

AV. AREQUIPA

El presente plano pertenece al anteproyecto aprobado, de acuerdo a lo pactado en el contrato de compra venta, este puede sufrir variaciones por ajustes en el proyecto, terreno o durante el desarrollo del proceso constructivo; MERIDIAN REAL ESTATE S.A.C. y el cliente considerarán que tanto la distribución, los linderos, las áreas y que la numeración en los mismos son referenciales, siendo las definitivas las que se determinen en la independización registral.

ELABORADO POR:

NICOLE DÍAZ

REVISADO POR:

DANIELA BARRERA

APROBADO POR:

FRANCO SAENZ

FECHA:

OCT. 2020

LAMINA:

.

ANEXO
PLANOS DE
ARQUITECTURA

iQ Lince
EDIFICIO DE OFICINAS

OFICINA TIPO 8

ARQUITECTURA

Area Ocupada
48.25 m²

OFICINA 709 - 1109 - 1309 - 1909

Areas en m²

	A.T.	A.L.	A.O.
TOTAL	48.25	-	48.25

ELABORADO POR:

NICOLE DÍAZ

REVISADO POR:

DANIELA BARRERA

APROBADO POR:

FRANCO SAENZ

FECHA:

OCT. 2020

LAMINA:

.

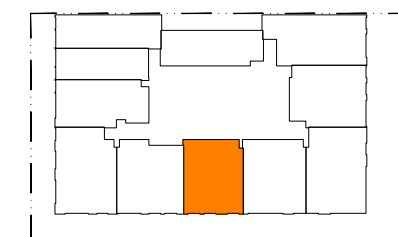
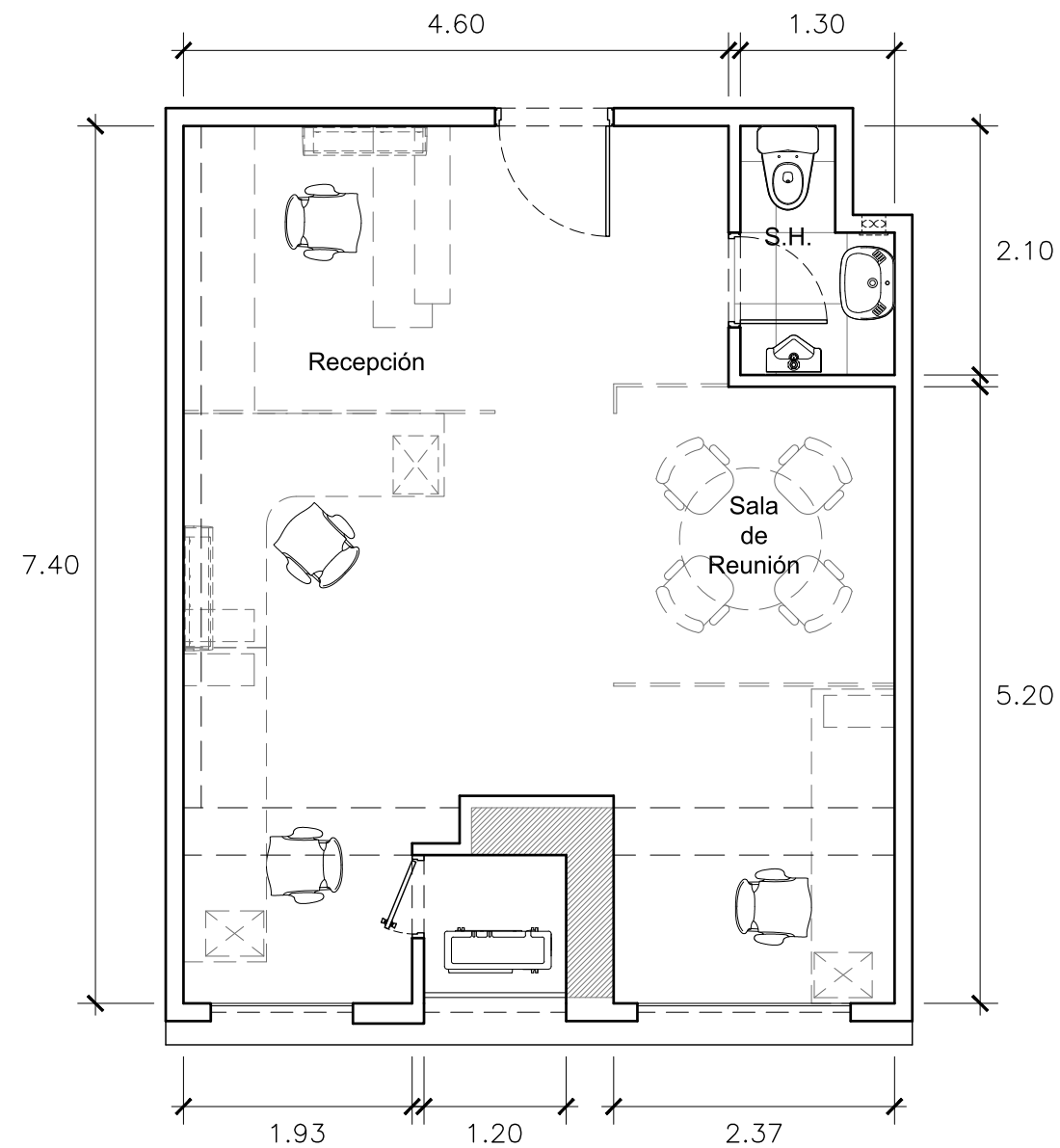

AV. AREQUIPA

El presente plano pertenece al anteproyecto aprobado, de acuerdo a lo pactado en el contrato de compra venta, este puede sufrir variaciones por ajustes en el proyecto, terreno o durante el desarrollo del proceso constructivo; MERIDIAN REAL ESTATE S.A.C. y el cliente considerarán que tanto la distribución, los linderos, las áreas y que la numeración en los mismos son referenciales, siendo las definitivas las que se determinen en la independización registral.

ANEXO
PLANOS DE
ARQUITECTURA

iQ Lince
EDIFICIO DE OFICINAS

OFICINA TIPO 9

ARQUITECTURA

Area Ocupada
51.04 m²

OFICINA 710 - 1110 - 1310 - 1910

Areas en m²

	A.T.	A.L.	A.O.
TOTAL	51.04	-	51.04

ELABORADO POR:

NICOLE DÍAZ

REVISADO POR:

DANIELA BARRERA

APROBADO POR:

FRANCO SAENZ

FECHA:

OCT. 2020

LAMINA:

.

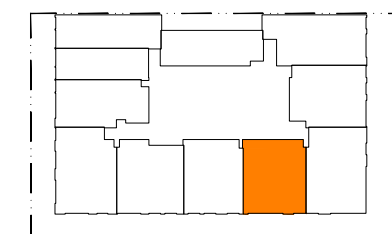
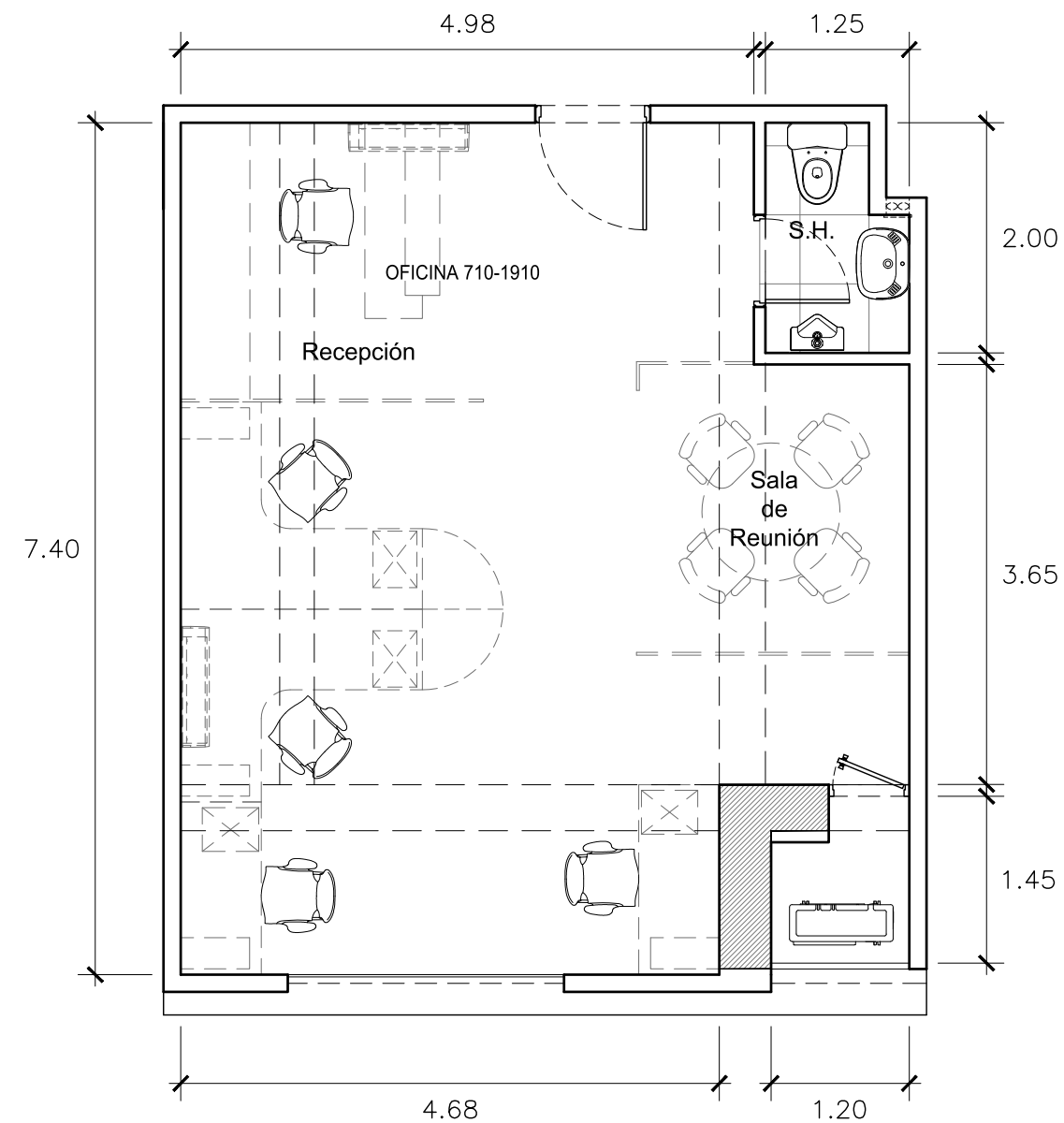

AV. AREQUIPA

El presente plano pertenece al anteproyecto aprobado, de acuerdo a lo pactado en el contrato de compra venta, este puede sufrir variaciones por ajustes en el proyecto, terreno o durante el desarrollo del proceso constructivo; MERIDIAN REAL ESTATE S.A.C. y el cliente considerarán que tanto la distribución, los linderos, las áreas y que la numeración en los mismos son referenciales, siendo las definitivas las que se determinen en la independización registral.

ANEXO
PLANOS DE
ARQUITECTURA

iQ Lince
EDIFICIO DE OFICINAS

OFICINA TIPO 10

ARQUITECTURA

Area Ocupada
58.84 m²

OFICINA 711 - 1111 - 1311 - 1911

Areas en m²

	A.T.	A.L.	A.O.
TOTAL	58.84	-	58.84

ELABORADO POR:

NICOLE DÍAZ

REVISADO POR:

DANIELA BARRERA

APROBADO POR:

FRANCO SAENZ

FECHA:

OCT. 2020

LAMINA:

.

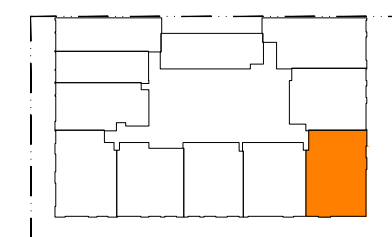
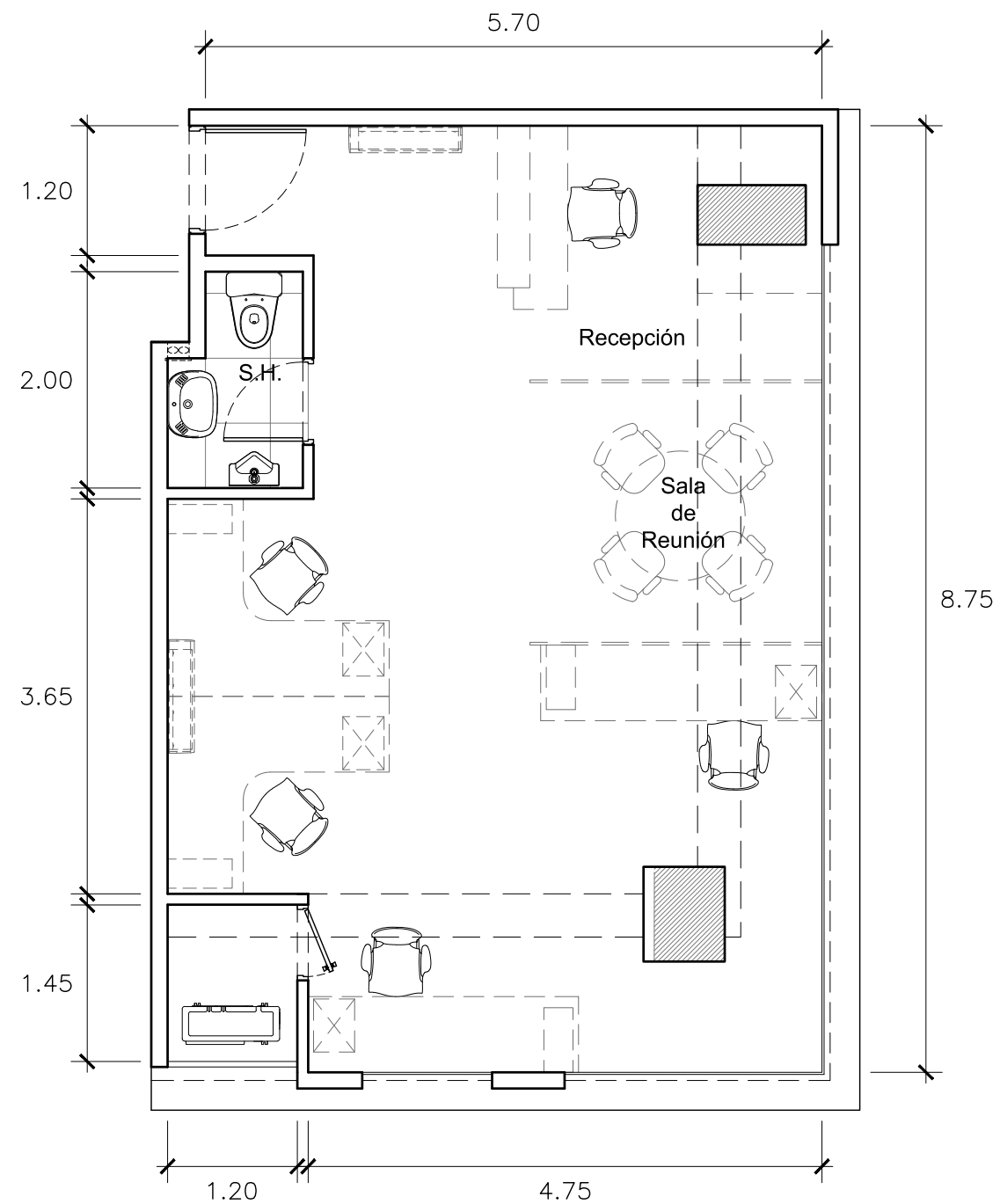

AV. AREQUIPA

El presente plano pertenece al anteproyecto aprobado, de acuerdo a lo pactado en el contrato de compra venta, este puede sufrir variaciones por ajustes en el proyecto, terreno o durante el desarrollo del proceso constructivo; MERIDIAN REAL ESTATE S.A.C. y el cliente considerarán que tanto la distribución, los linderos, las áreas y que la numeración en los mismos son referenciales, siendo las definitivas las que se determinen en la independización registral.

ANEXO
PLANOS DE
ARQUITECTURA

iQ Lince
EDIFICIO DE OFICINAS

OFICINA TIPO 13

ARQUITECTURA

Area Ocupada
37.45 m²

OFICINA 801 - 1201 - 1401

Areas en m²

	A.T.	A.L.	A.O.
TOTAL	37.45	-	37.45

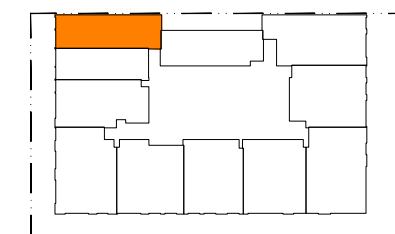
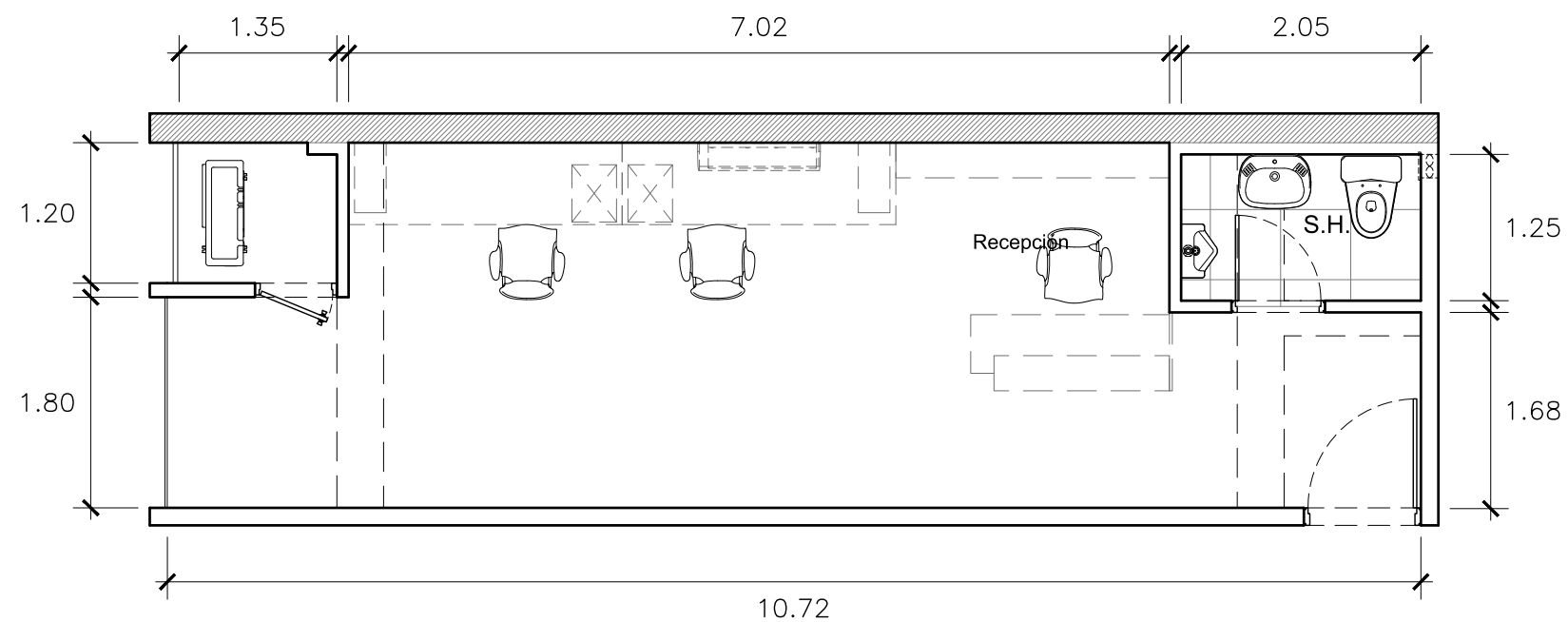

AV. AREQUIPA

El presente plano pertenece al anteproyecto aprobado, de acuerdo a lo pactado en el contrato de compra venta, este puede sufrir variaciones por ajustes en el proyecto, terreno o durante el desarrollo del proceso constructivo; MERIDIAN REAL ESTATE S.A.C. y el cliente considerarán que tanto la distribución, los linderos, las áreas y que la numeración en los mismos son referenciales, siendo las definitivas las que se determinen en la independización registral.

ELABORADO POR:

NICOLE DÍAZ

REVISADO POR:

DANIELA BARRERA

APROBADO POR:

FRANCO SAENZ

FECHA:

OCT. 2020

LAMINA:

.

ANEXO
PLANOS DE
ARQUITECTURA

iQ Lince
EDIFICIO DE OFICINAS

OFICINA TIPO 2

ARQUITECTURA

Area Ocupada
38.23 m²

OFICINA 802 - 1202 - 1402

Areas en m²

	A.T.	A.L.	A.O.
TOTAL	38.23	-	38.23

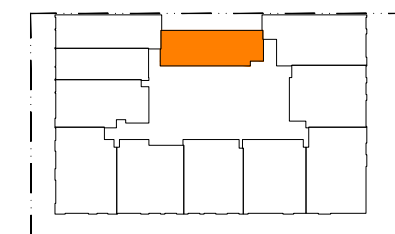
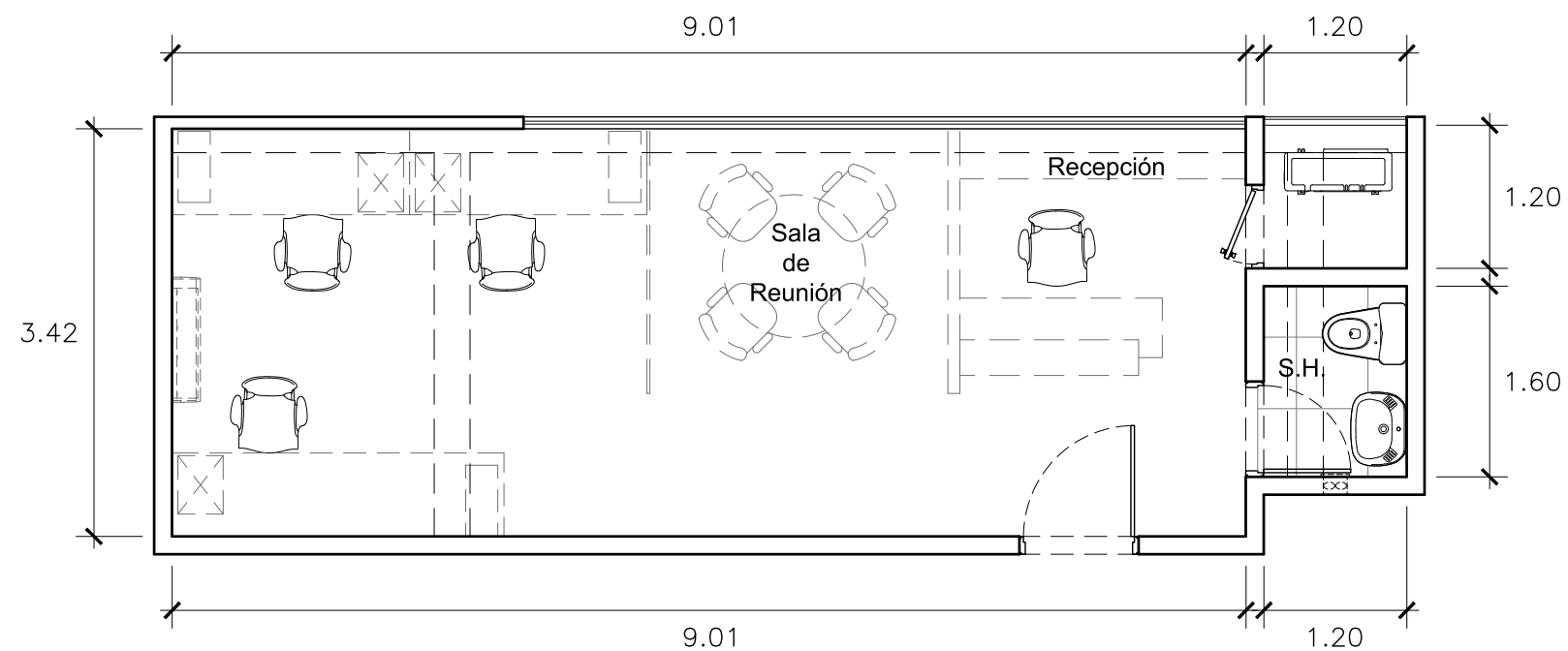

AV. AREQUIPA

El presente plano pertenece al anteproyecto aprobado, de acuerdo a lo pactado en el contrato de compra venta, este puede sufrir variaciones por ajustes en el proyecto, terreno o durante el desarrollo del proceso constructivo; MERIDIAN REAL ESTATE S.A.C. y el cliente considerarán que tanto la distribución, los linderos, las áreas y que la numeración en los mismos son referenciales, siendo las definitivas las que se determinen en la independización registral.

ELABORADO POR:

NICOLE DÍAZ

REVISADO POR:

DANIELA BARRERA

APROBADO POR:

FRANCO SAENZ

FECHA:

OCT. 2020

LAMINA:

.

ANEXO
PLANOS DE
ARQUITECTURA

iQ Lince
EDIFICIO DE OFICINAS

OFICINA TIPO 3

ARQUITECTURA

Area Ocupada
51.77 m²

OFICINA 803 - 1203 - 1403

Areas en m²

	A.T.	A.L.	A.O.
TOTAL	51.77	-	51.77

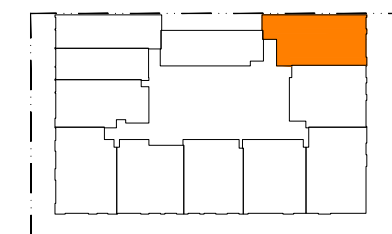
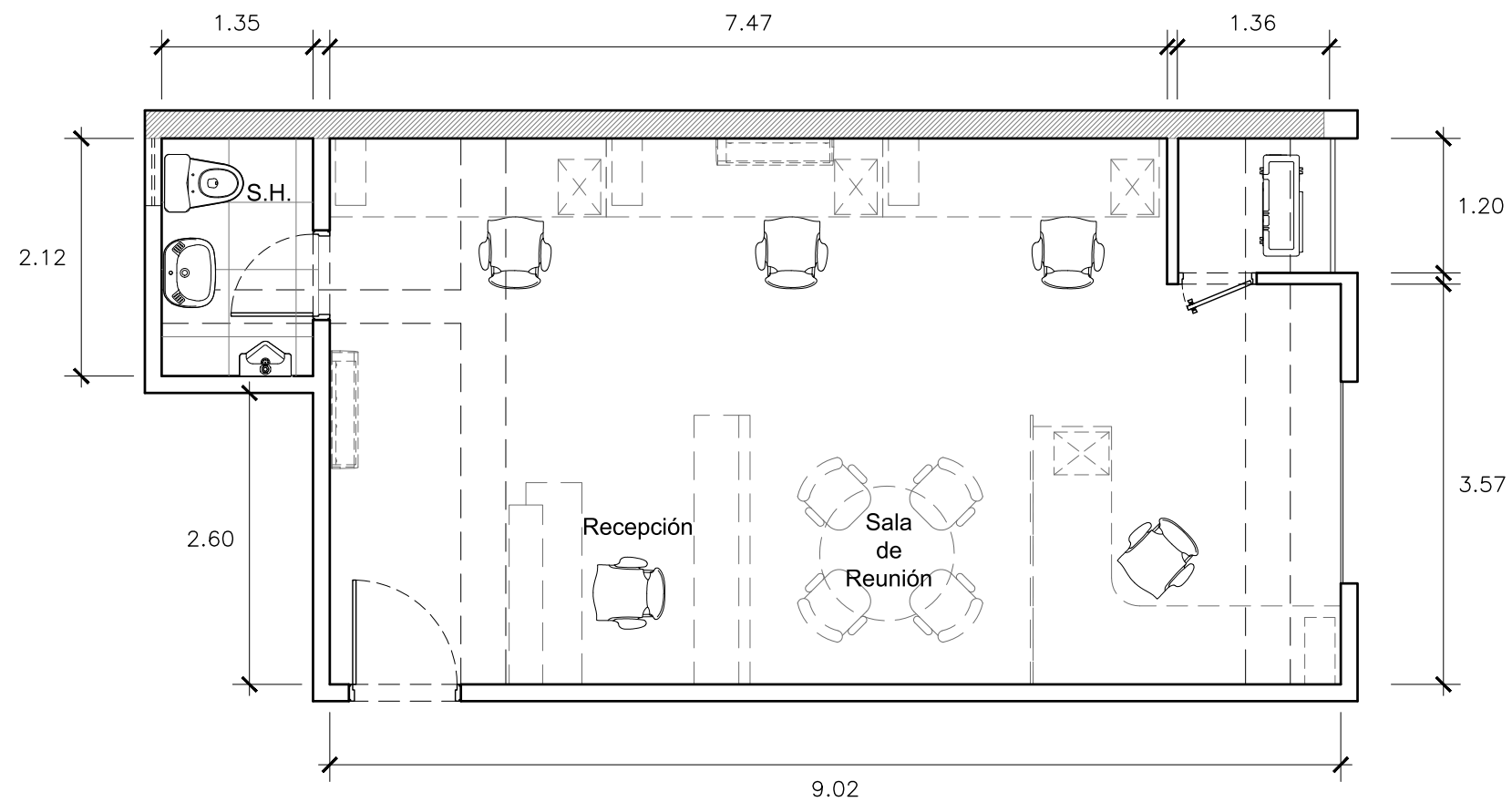

AV. AREQUIPA

El presente plano pertenece al anteproyecto aprobado, de acuerdo a lo pactado en el contrato de compra venta, este puede sufrir variaciones por ajustes en el proyecto, terreno o durante el desarrollo del proceso constructivo; MERIDIAN REAL ESTATE S.A.C. y el cliente considerarán que tanto la distribución, los linderos, las áreas y que la numeración en los mismos son referenciales, siendo las definitivas las que se determinen en la independización registral.

ELABORADO POR:

NICOLE DÍAZ

REVISADO POR:

DANIELA BARRERA

APROBADO POR:

FRANCO SAENZ

FECHA:

OCT. 2020

LAMINA:

.

ANEXO
PLANOS DE
ARQUITECTURA

iQ Lince
EDIFICIO DE OFICINAS

OFICINA TIPO 11

ARQUITECTURA

Area Ocupada
31.10 m²

OFICINA 804 - 1204 - 1404

Areas en m²

	A.T.	A.L.	A.O.
TOTAL	31.10	-	31.10

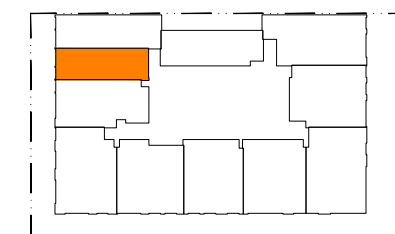
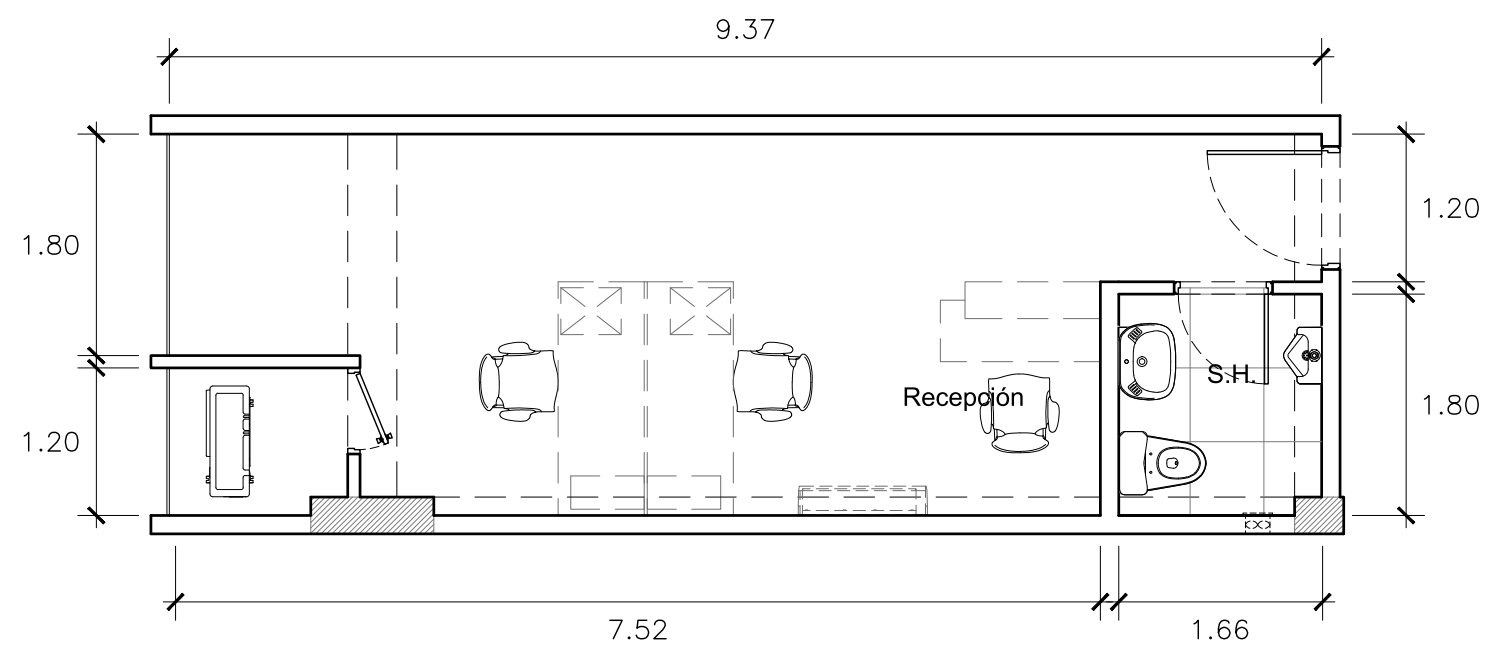

AV. AREQUIPA

El presente plano pertenece al anteproyecto aprobado, de acuerdo a lo pactado en el contrato de compra venta, este puede sufrir variaciones por ajustes en el proyecto, terreno o durante el desarrollo del proceso constructivo; MERIDIAN REAL ESTATE S.A.C. y el cliente considerarán que tanto la distribución, los linderos, las áreas y que la numeración en los mismos son referenciales, siendo las definitivas las que se determinen en la independización registral.

ELABORADO POR:

NICOLE DÍAZ

REVISADO POR:

DANIELA BARRERA

APROBADO POR:

FRANCO SAENZ

FECHA:

OCT. 2020

LAMINA:

.

ANEXO
PLANOS DE
ARQUITECTURA

iQ Lince
EDIFICIO DE OFICINAS

OFICINA TIPO 5

ARQUITECTURA

Area Ocupada
49.13 m²

OFICINA 805 - 1205 - 1405

Areas en m²

	A.T.	A.L.	A.O.
TOTAL	49.13	-	49.13

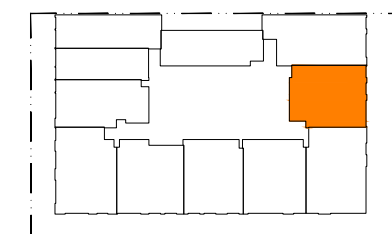
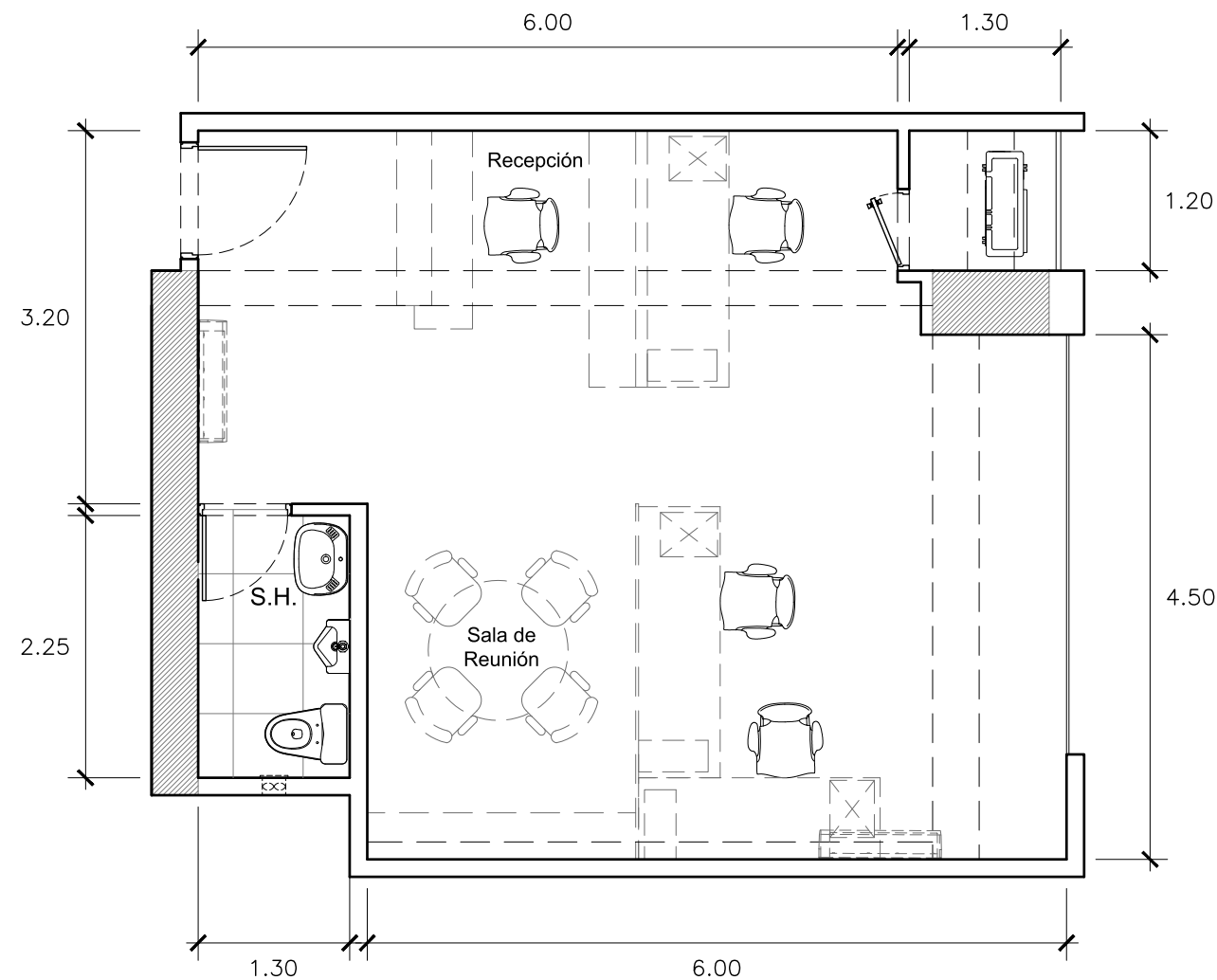

AV. AREQUIPA

El presente plano pertenece al anteproyecto aprobado, de acuerdo a lo pactado en el contrato de compra venta, este puede sufrir variaciones por ajustes en el proyecto, terreno o durante el desarrollo del proceso constructivo; MERIDIAN REAL ESTATE S.A.C. y el cliente considerarán que tanto la distribución, los linderos, las áreas y que la numeración en los mismos son referenciales, siendo las definitivas las que se determinen en la independización registral.

ELABORADO POR:

NICOLE DÍAZ

REVISADO POR:

DANIELA BARRERA

APROBADO POR:

FRANCO SAENZ

FECHA:

OCT. 2020

LAMINA:

.

ANEXO
PLANOS DE
ARQUITECTURA

iQ Lince
EDIFICIO DE OFICINAS

OFICINA TIPO 12

ARQUITECTURA

Area Ocupada
44.80 m²

OFICINA 806 - 1206 - 1406

Areas en m²

	A.T.	A.L.	A.O.
TOTAL	44.80	-	44.80

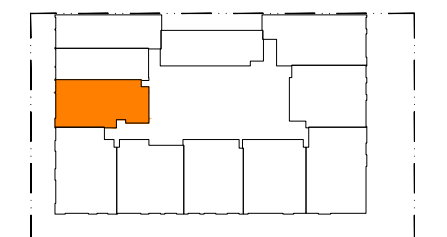
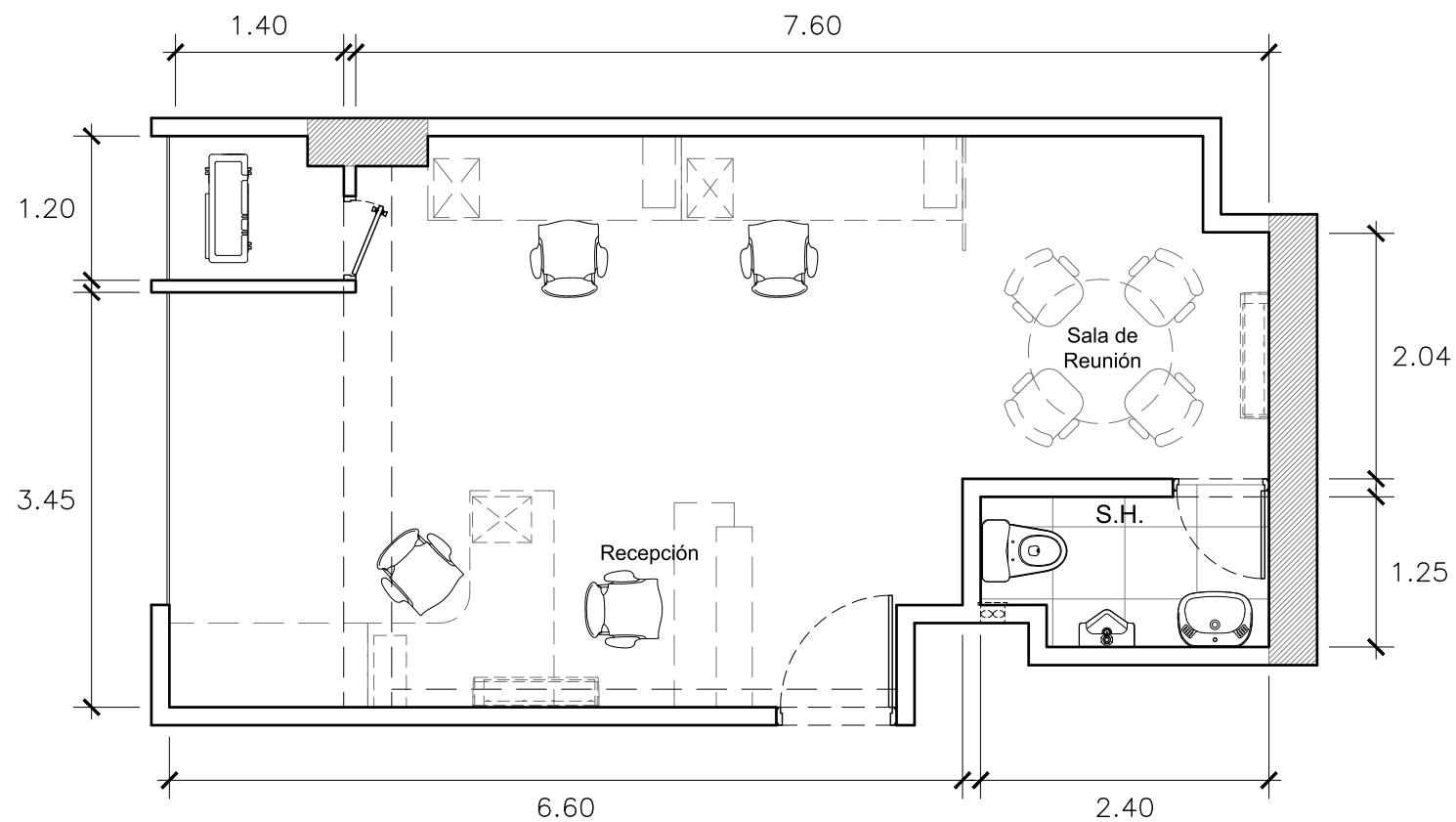

El presente plano pertenece al anteproyecto aprobado, de acuerdo a lo pactado en el contrato de compra venta, este puede sufrir variaciones por ajustes en el proyecto, terreno o durante el desarrollo del proceso constructivo; MERIDIAN REAL ESTATE S.A.C. y el cliente considerarán que tanto la distribución, los linderos, las áreas y que la numeración en los mismos son referenciales, siendo las definitivas las que se determinen en la independización registral.

ELABORADO POR:

NICOLE DÍAZ

REVISADO POR:

DANIELA BARRERA

APROBADO POR:

FRANCO SAENZ

FECHA:

OCT. 2020

LAMINA:

.

ANEXO
PLANOS DE
ARQUITECTURA

iQ Lince
EDIFICIO DE OFICINAS

OFICINA TIPO 6

ARQUITECTURA

Area Ocupada
53.87 m²

OFICINA 807 - 1207 - 1407

Areas en m²

	A.T.	A.L.	A.O.
TOTAL	53.87	-	53.87

ELABORADO POR:

NICOLE DÍAZ

REVISADO POR:

DANIELA BARRERA

APROBADO POR:

FRANCO SAENZ

FECHA:

OCT. 2020

LAMINA:

.

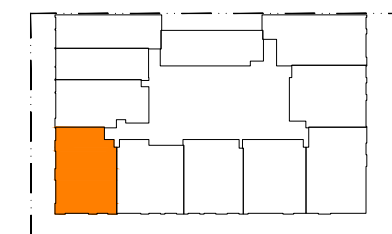
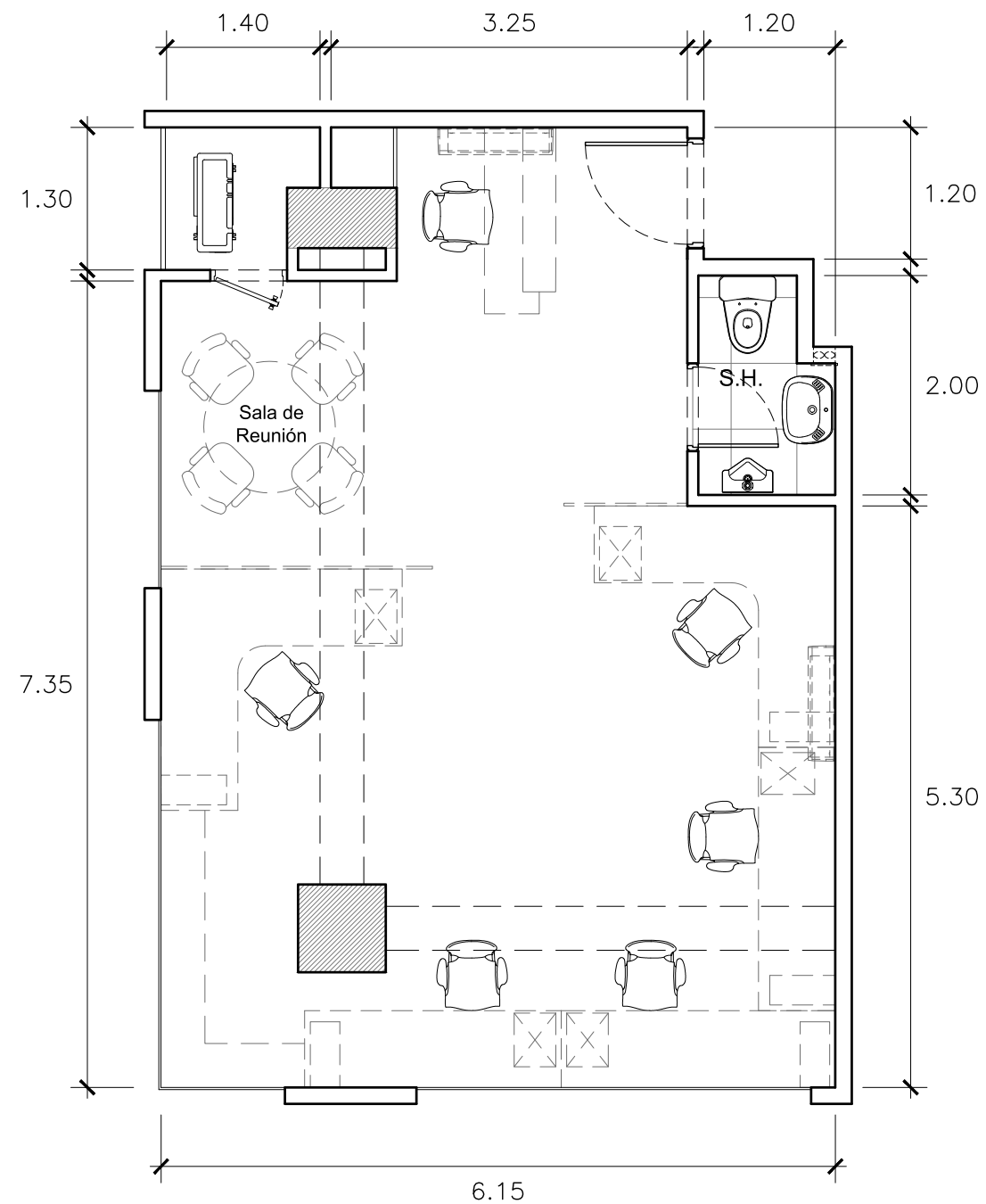

AV. AREQUIPA

El presente plano pertenece al anteproyecto aprobado, de acuerdo a lo pactado en el contrato de compra venta, este puede sufrir variaciones por ajustes en el proyecto, terreno o durante el desarrollo del proceso constructivo; MERIDIAN REAL ESTATE S.A.C. y el cliente considerarán que tanto la distribución, los linderos, las áreas y que la numeración en los mismos son referenciales, siendo las definitivas las que se determinen en la independización registral.

ANEXO
PLANOS DE
ARQUITECTURA

iQ Lince
EDIFICIO DE OFICINAS

OFICINA TIPO 7

ARQUITECTURA

Area Ocupada
50.35 m²

OFICINA 808 - 1208 - 1408

Areas en m²

	A.T.	A.L.	A.O.
TOTAL	50.35	-	50.35

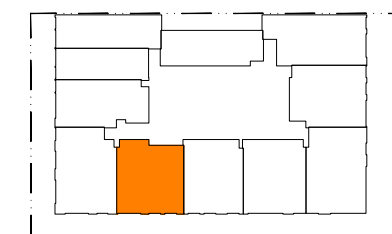
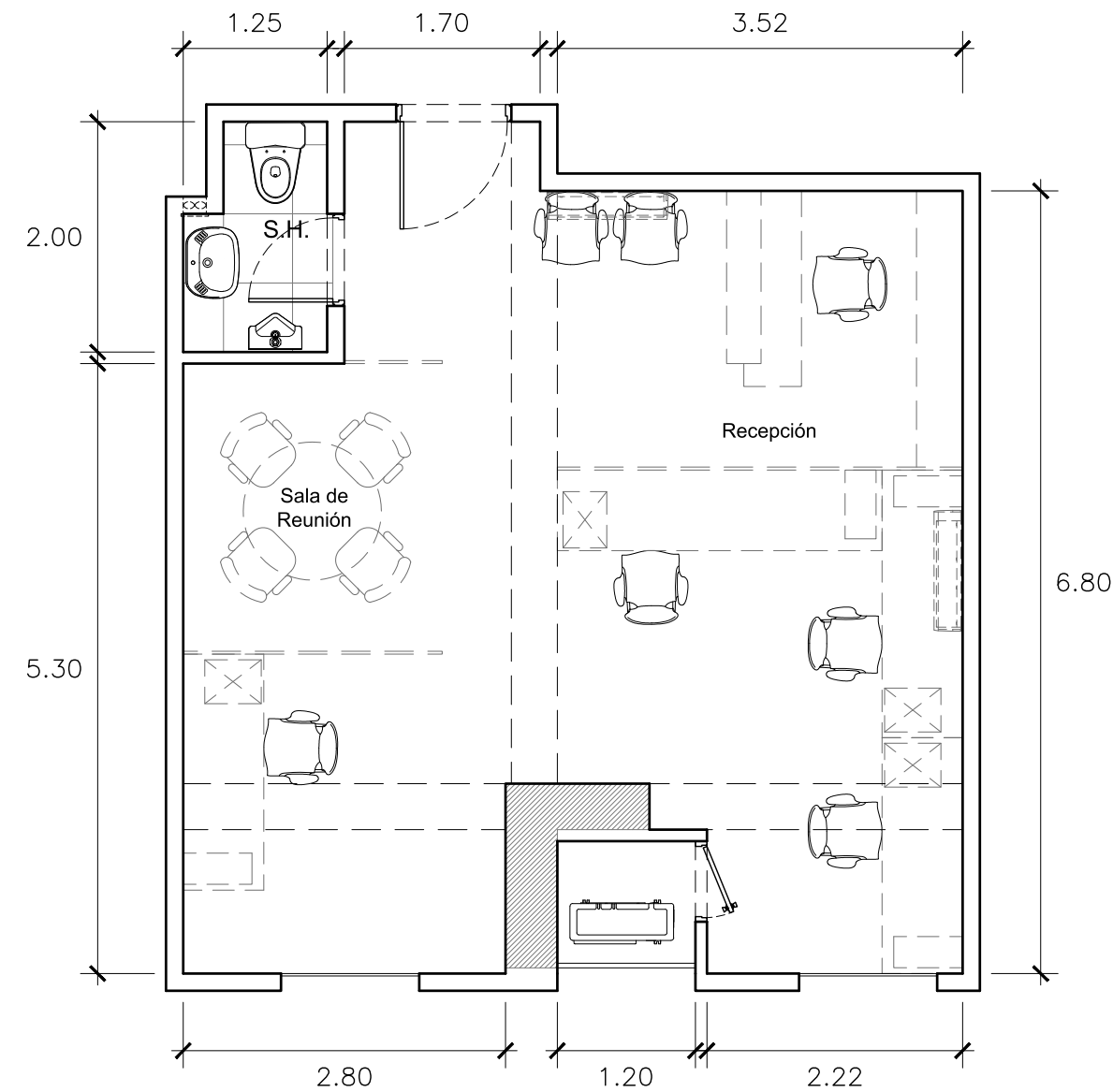

AV. AREQUIPA

El presente plano pertenece al anteproyecto aprobado, de acuerdo a lo pactado en el contrato de compra venta, este puede sufrir variaciones por ajustes en el proyecto, terreno o durante el desarrollo del proceso constructivo; MERIDIAN REAL ESTATE S.A.C. y el cliente considerarán que tanto la distribución, los linderos, las áreas y que la numeración en los mismos son referenciales, siendo las definitivas las que se determinen en la independización registral.

ELABORADO POR:

NICOLE DÍAZ

REVISADO POR:

DANIELA BARRERA

APROBADO POR:

FRANCO SAENZ

FECHA:

OCT. 2020

LAMINA:

.

ANEXO
PLANOS DE
ARQUITECTURA

iQ Lince
EDIFICIO DE OFICINAS

OFICINA TIPO 8

ARQUITECTURA

Area Ocupada
46.40 m²

OFICINA 809 - 1209 - 1409

Areas en m²

	A.T.	A.L.	A.O.
TOTAL	46.40	-	46.40

ELABORADO POR:

NICOLE DÍAZ

REVISADO POR:

DANIELA BARRERA

APROBADO POR:

FRANCO SAENZ

FECHA:

OCT. 2020

LAMINA:

.

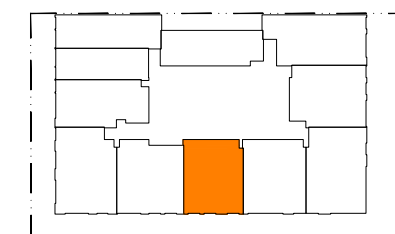
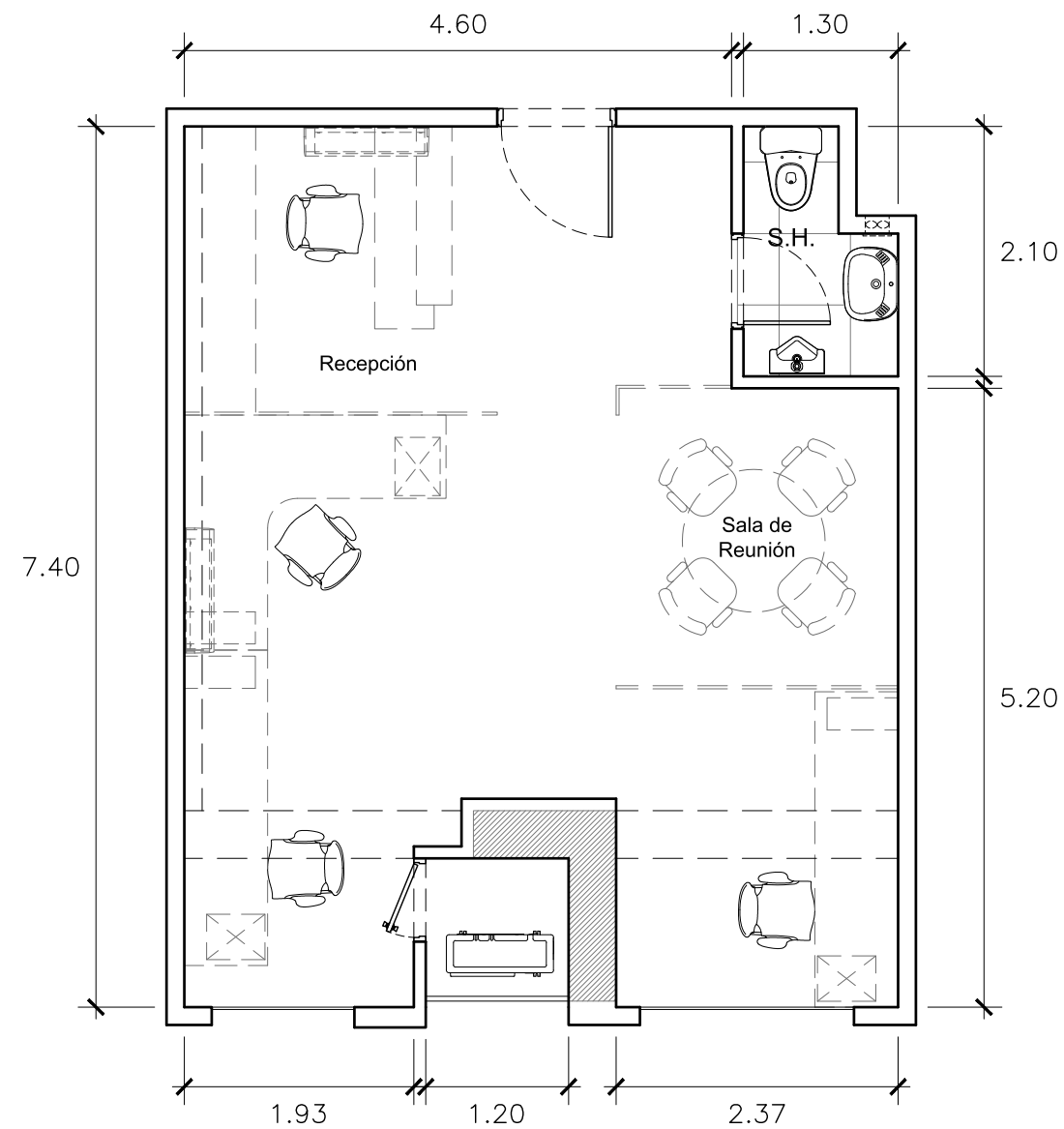

AV. AREQUIPA

El presente plano pertenece al anteproyecto aprobado, de acuerdo a lo pactado en el contrato de compra venta, este puede sufrir variaciones por ajustes en el proyecto, terreno o durante el desarrollo del proceso constructivo; MERIDIAN REAL ESTATE S.A.C. y el cliente considerarán que tanto la distribución, los linderos, las áreas y que la numeración en los mismos son referenciales, siendo las definitivas las que se determinen en la independización registral.

ANEXO
PLANOS DE
ARQUITECTURA

iQ Lince
EDIFICIO DE OFICINAS

OFICINA TIPO 9

ARQUITECTURA

Area Ocupada
49.18 m²

OFICINA 810 - 1210 - 1410

Areas en m²

	A.T.	A.L.	A.O.
TOTAL	49.18	-	49.18

ELABORADO POR:

NICOLE DÍAZ

REVISADO POR:

DANIELA BARRERA

APROBADO POR:

FRANCO SAENZ

FECHA:

OCT. 2020

LAMINA:

.

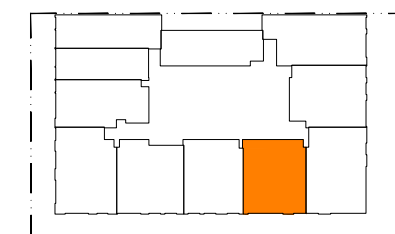
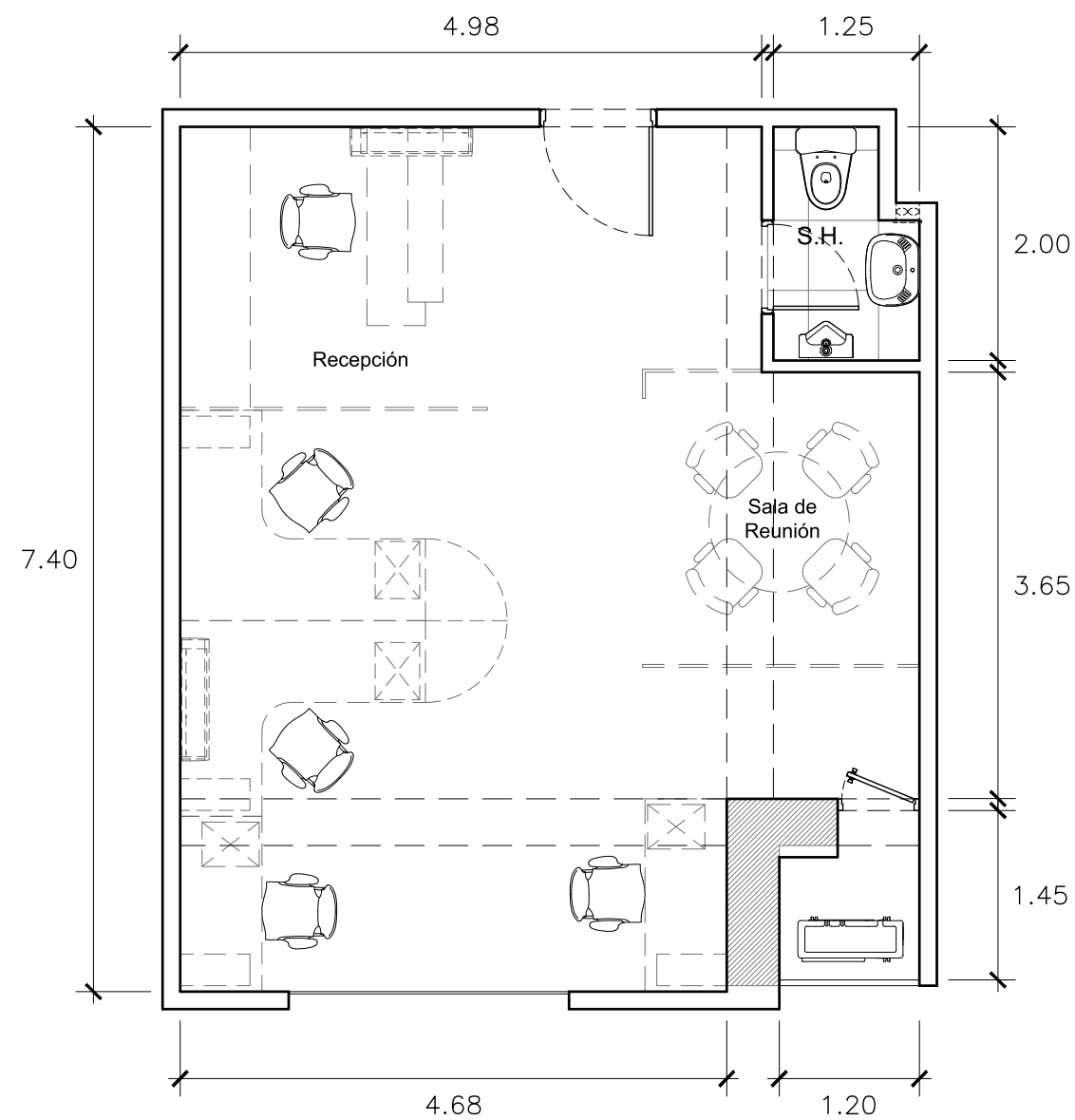

AV. AREQUIPA

El presente plano pertenece al anteproyecto aprobado, de acuerdo a lo pactado en el contrato de compra venta, este puede sufrir variaciones por ajustes en el proyecto, terreno o durante el desarrollo del proceso constructivo; MERIDIAN REAL ESTATE S.A.C. y el cliente considerarán que tanto la distribución, los linderos, las áreas y que la numeración en los mismos son referenciales, siendo las definitivas las que se determinen en la independización registral.

ANEXO
PLANOS DE
ARQUITECTURA

iQ Lince
EDIFICIO DE OFICINAS

OFICINA TIPO 10

ARQUITECTURA

Area Ocupada
54.01 m²

OFICINA 811 - 1211 - 1411

Areas en m²

	A.T.	A.L.	A.O.
TOTAL	54.01	-	54.01

ELABORADO POR:

NICOLE DÍAZ

REVISADO POR:

DANIELA BARRERA

APROBADO POR:

FRANCO SAENZ

FECHA:

OCT. 2020

LAMINA:

.

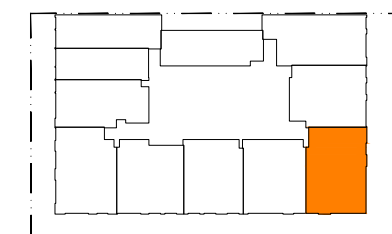
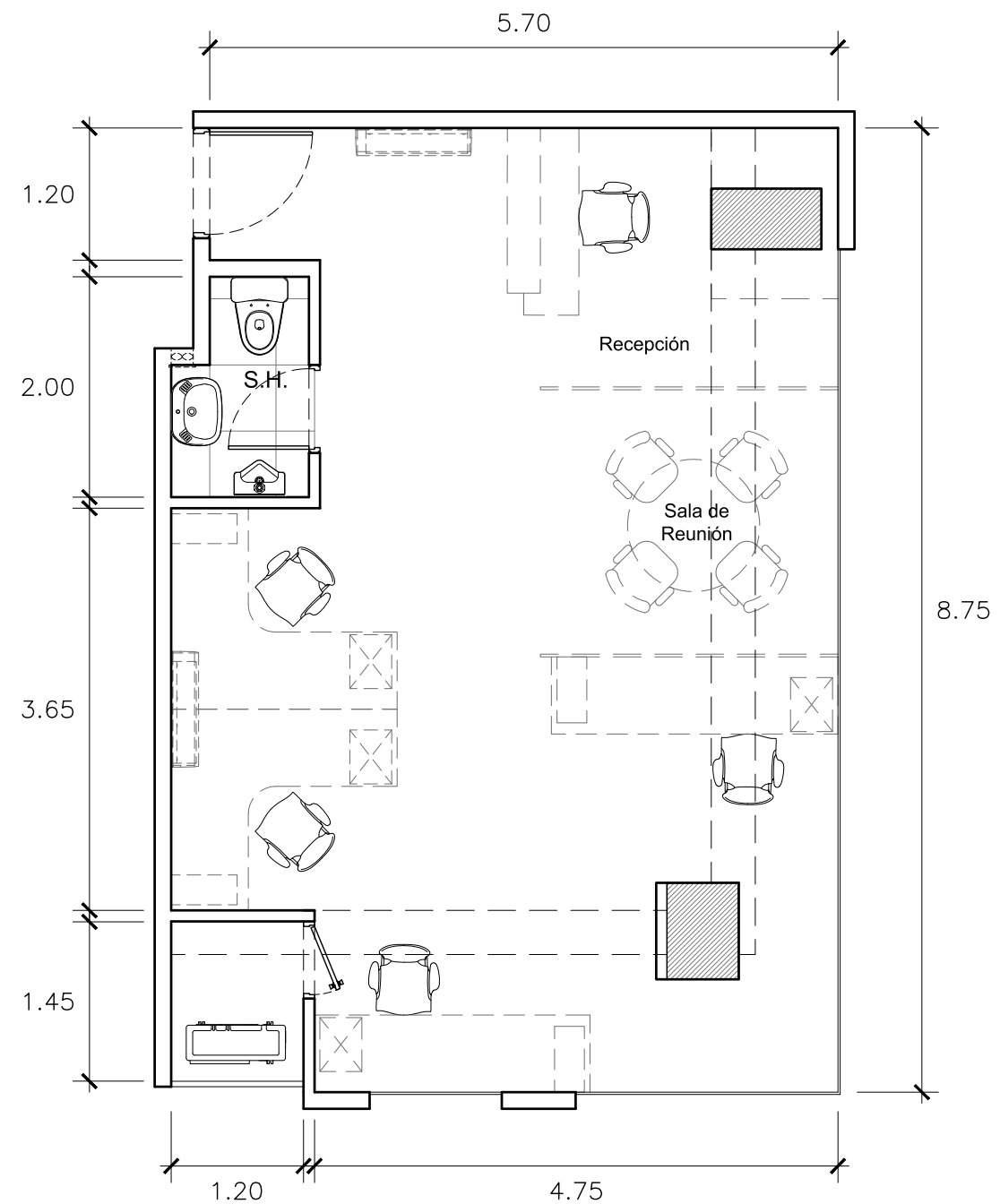

AV. AREQUIPA

El presente plano pertenece al anteproyecto aprobado, de acuerdo a lo pactado en el contrato de compra venta, este puede sufrir variaciones por ajustes en el proyecto, terreno o durante el desarrollo del proceso constructivo; MERIDIAN REAL ESTATE S.A.C. y el cliente considerarán que tanto la distribución, los linderos, las áreas y que la numeración en los mismos son referenciales, siendo las definitivas las que se determinen en la independización registral.

ANEXO
PLANOS DE
ARQUITECTURA

iQ Lince
EDIFICIO DE OFICINAS

OFICINA TIPO 1

ARQUITECTURA

Area Ocupada
56.81 m²

OFICINA 1001 - 1601

Areas en m²

	A.T.	A.L.	A.O.
TOTAL	56.81	-	56.81

ELABORADO POR:

NICOLE DÍAZ

REVISADO POR:

DANIELA BARRERA

APROBADO POR:

FRANCO SAENZ

FECHA:

OCT. 2020

LAMINA:

.

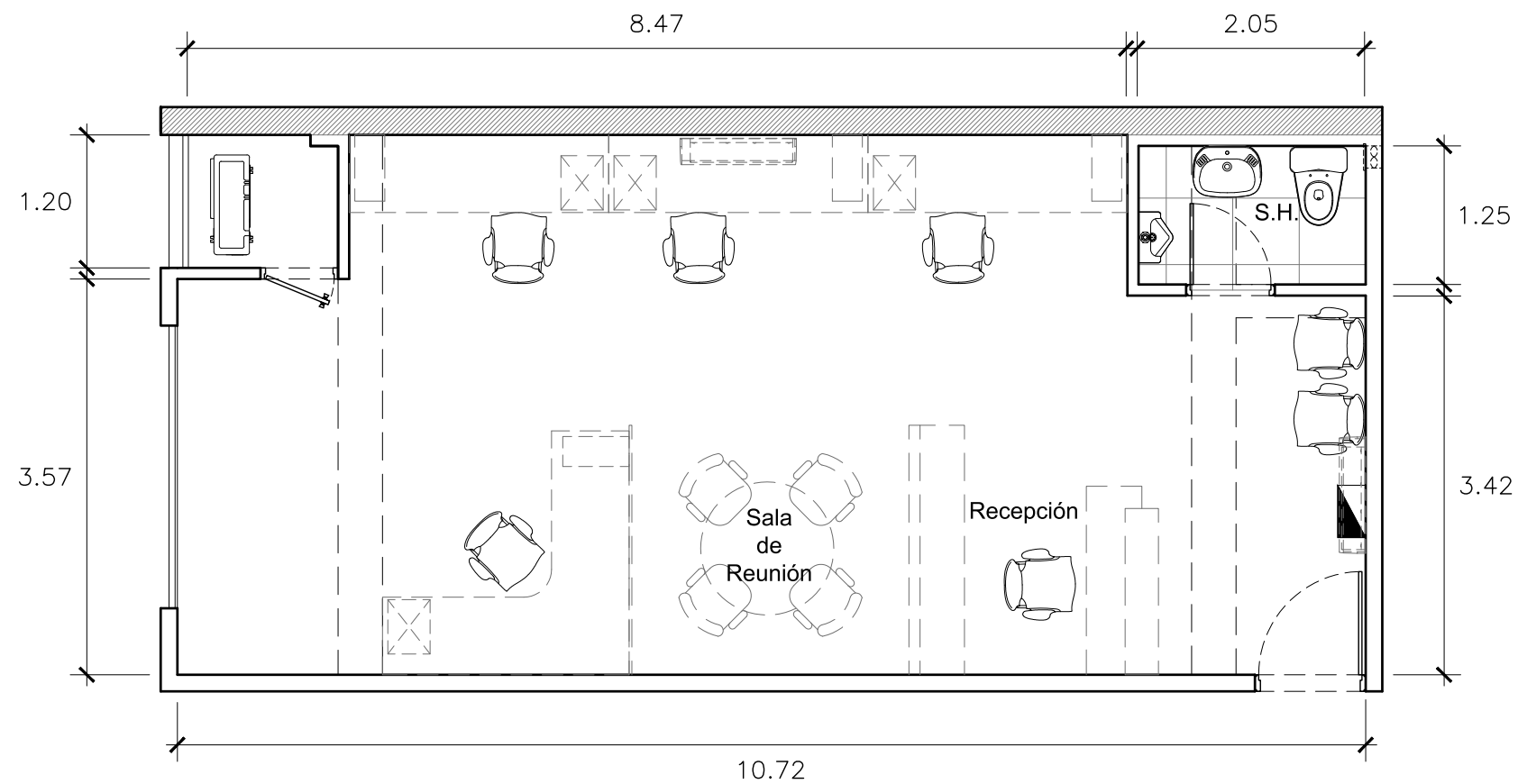

AV. AREQUIPA

El presente plano pertenece al anteproyecto aprobado, de acuerdo a lo pactado en el contrato de compra venta, este puede sufrir variaciones por ajustes en el proyecto, terreno o durante el desarrollo del proceso constructivo; MERIDIAN REAL ESTATE S.A.C. y el cliente considerarán que tanto la distribución, los linderos, las áreas y que la numeración en los mismos son referenciales, siendo las definitivas las que se determinen en la independización registral.

ANEXO
PLANOS DE
ARQUITECTURA

iQ Lince
EDIFICIO DE OFICINAS

OFICINA TIPO 2

ARQUITECTURA

Area Ocupada
38.10 m²

OFICINA 1002 - 1602

Areas en m²

	A.T.	A.L.	A.O.
TOTAL	38.10	-	38.10

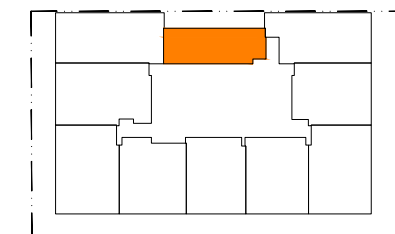
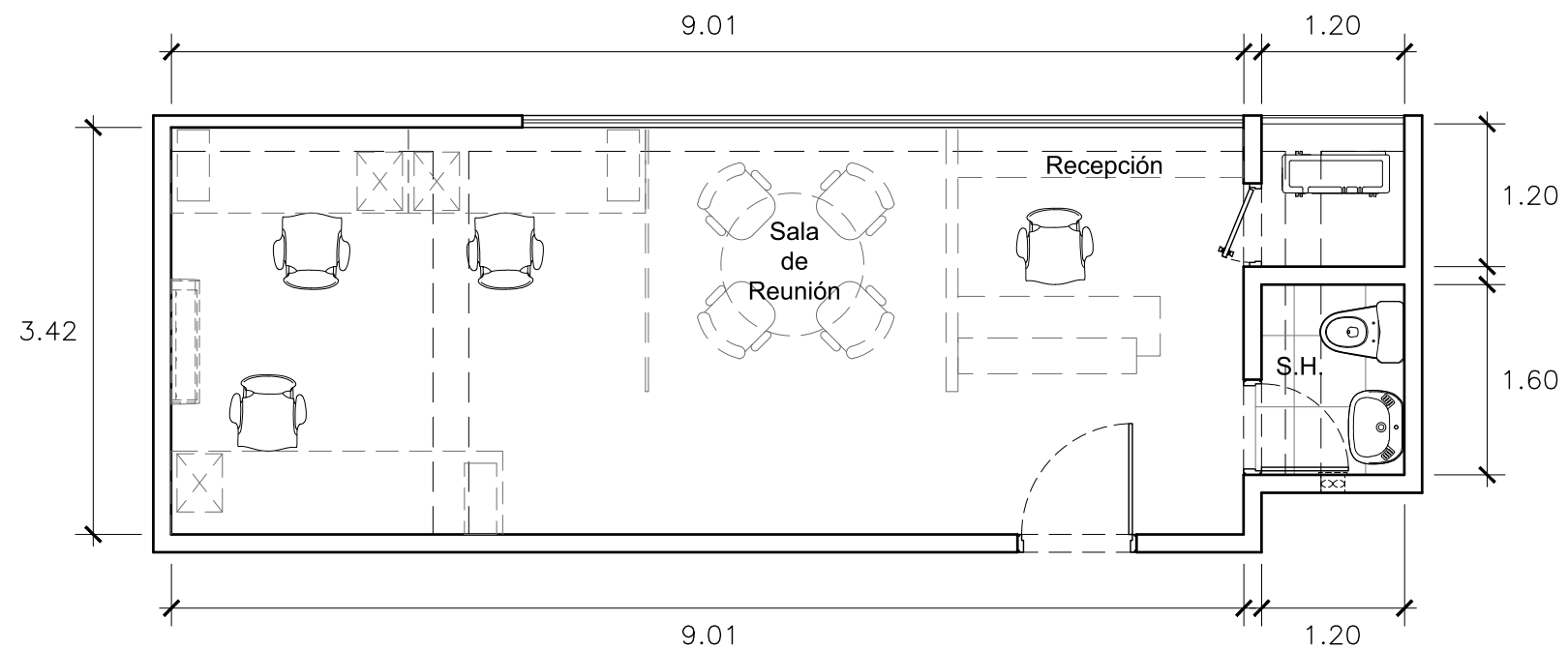

AV. AREQUIPA

El presente plano pertenece al anteproyecto aprobado, de acuerdo a lo pactado en el contrato de compra venta, este puede sufrir variaciones por ajustes en el proyecto, terreno o durante el desarrollo del proceso constructivo; MERIDIAN REAL ESTATE S.A.C. y el cliente considerarán que tanto la distribución, los linderos, las áreas y que la numeración en los mismos son referenciales, siendo las definitivas las que se determinen en la independización registral.

ELABORADO POR:

NICOLE DÍAZ

REVISADO POR:

DANIELA BARRERA

APROBADO POR:

FRANCO SAENZ

FECHA:

OCT. 2020

LAMINA:

.

ANEXO
PLANOS DE
ARQUITECTURA

iQ Lince
EDIFICIO DE OFICINAS

OFICINA TIPO 3

ARQUITECTURA

Area Ocupada
51.98 m²

OFICINA 1003 - 1603

Areas en m²

	A.T.	A.L.	A.O.
TOTAL	51.98	-	51.98

ELABORADO POR:

NICOLE DÍAZ

REVISADO POR:

DANIELA BARRERA

APROBADO POR:

FRANCO SAENZ

FECHA:

OCT. 2020

LAMINA:

.

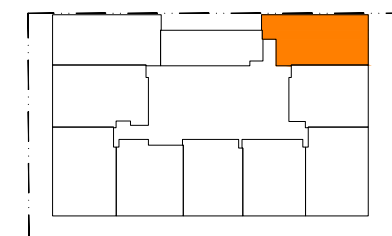
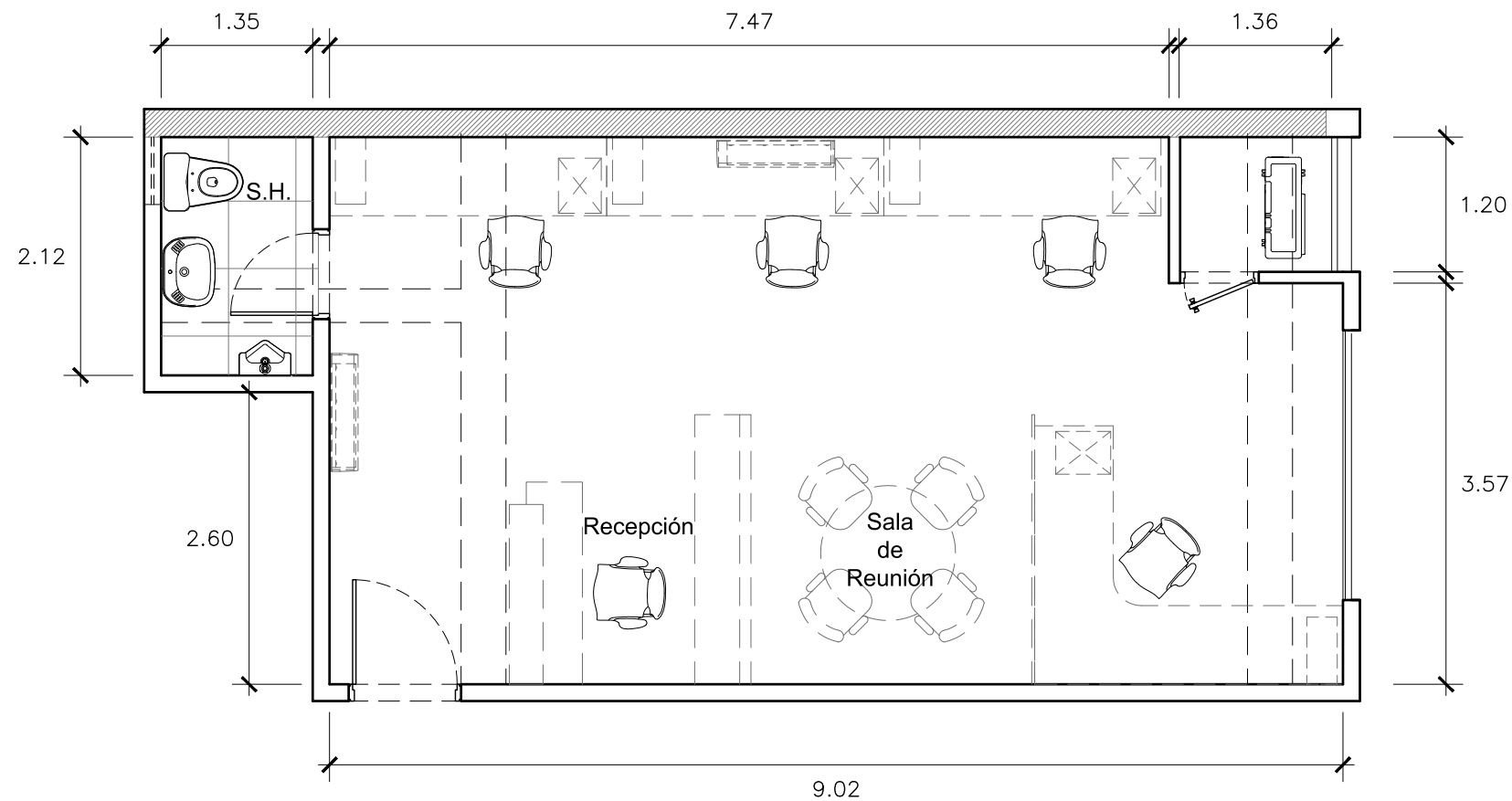

El presente plano pertenece al anteproyecto aprobado, de acuerdo a lo pactado en el contrato de compra venta, este puede sufrir variaciones por ajustes en el proyecto, terreno o durante el desarrollo del proceso constructivo; MERIDIAN REAL ESTATE S.A.C. y el cliente considerarán que tanto la distribución, los linderos, las áreas y que la numeración en los mismos son referenciales, siendo las definitivas las que se determinen en la independización registral.

ANEXO
PLANOS DE
ARQUITECTURA

iQ Lince
EDIFICIO DE OFICINAS

OFICINA TIPO 4

ARQUITECTURA

Area Ocupada
59.19 m²

OFICINA 1004 - 1604

Areas en m²

	A.T.	A.L.	A.O.
TOTAL	59.19		59.19

ELABORADO POR:

NICOLE DÍAZ

REVISADO POR:

DANIELA BARRERA

APROBADO POR:

FRANCO SAENZ

FECHA:

OCT. 2020

LAMINA:

.

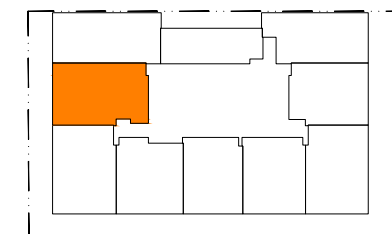
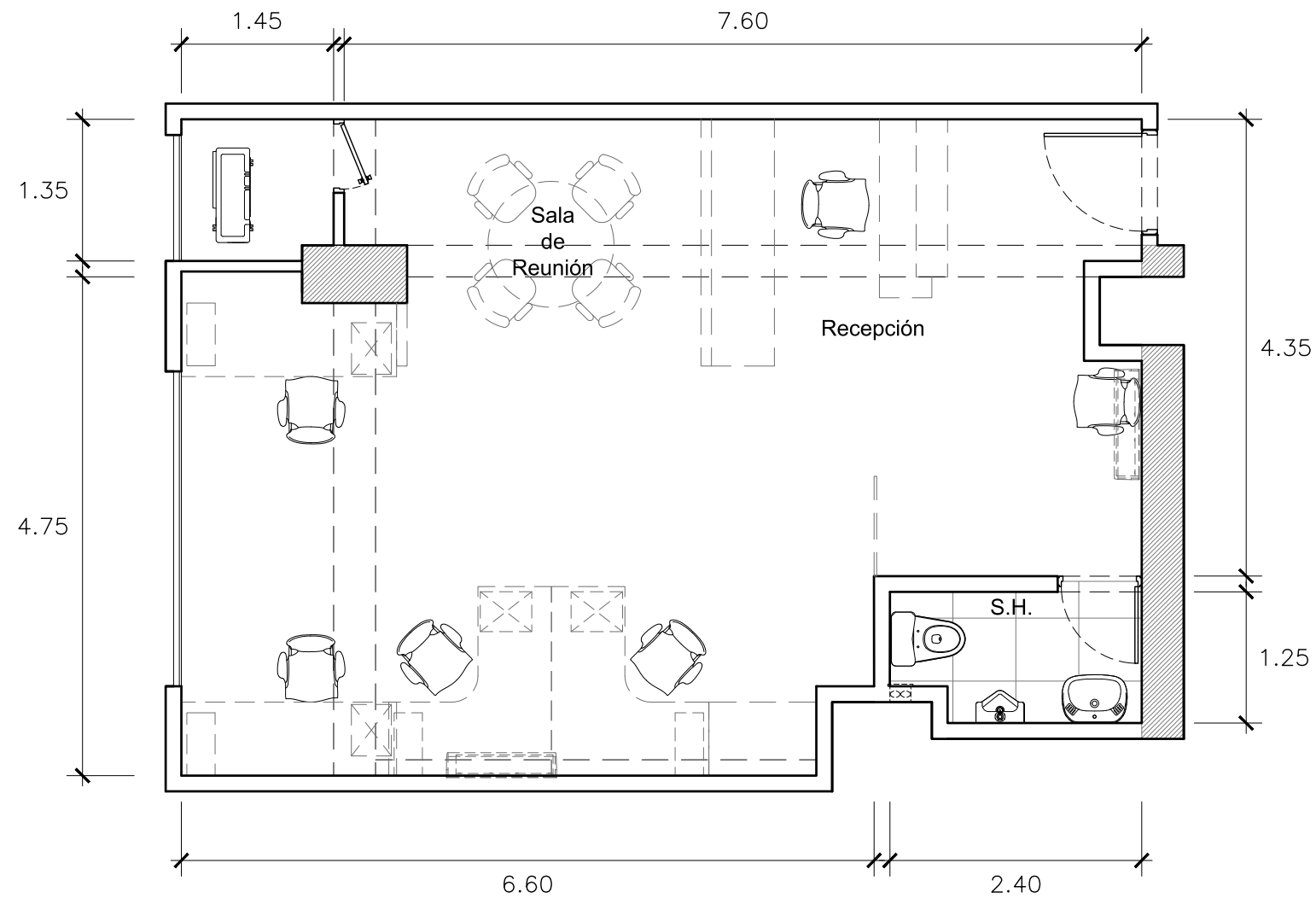

AV. AREQUIPA

El presente plano pertenece al anteproyecto aprobado, de acuerdo a lo pactado en el contrato de compra venta, este puede sufrir variaciones por ajustes en el proyecto, terreno o durante el desarrollo del proceso constructivo; MERIDIAN REAL ESTATE S.A.C. y el cliente considerarán que tanto la distribución, los linderos, las áreas y que la numeración en los mismos son referenciales, siendo las definitivas las que se determinen en la independización registral.

ANEXO
PLANOS DE
ARQUITECTURA

iQ Lince
EDIFICIO DE OFICINAS

OFICINA TIPO 5

ARQUITECTURA

Area Ocupada
49.46 m²

OFICINA 1005 - 1605

Areas en m²

	A.T.	A.L.	A.O.
TOTAL	49.46	-	49.46

ELABORADO POR:

NICOLE DÍAZ

REVISADO POR:

DANIELA BARRERA

APROBADO POR:

FRANCO SAENZ

FECHA:

OCT. 2020

LAMINA:

.

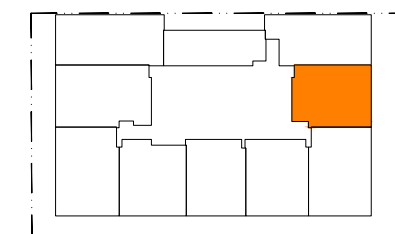
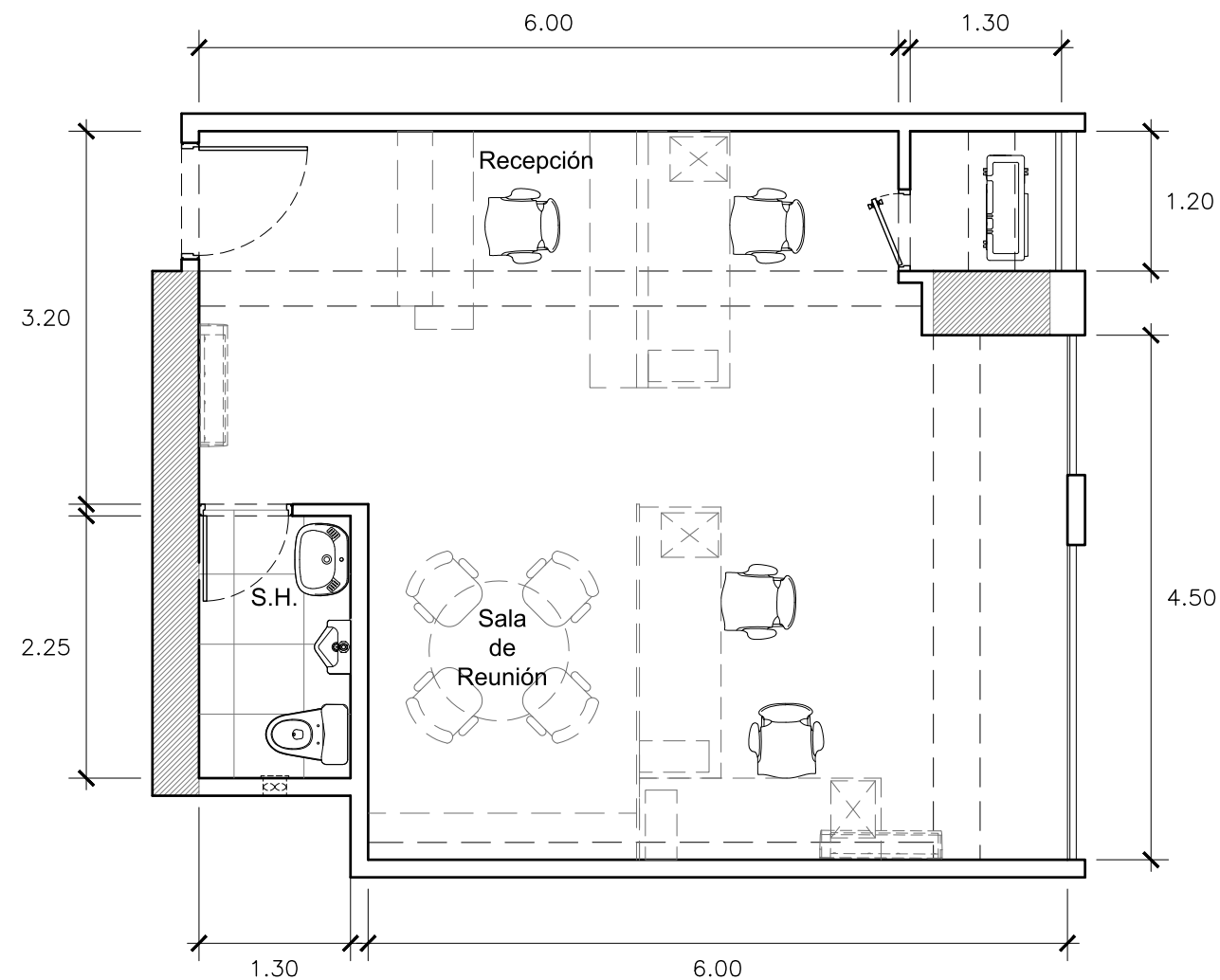

El presente plano pertenece al anteproyecto aprobado, de acuerdo a lo pactado en el contrato de compra venta, este puede sufrir variaciones por ajustes en el proyecto, terreno o durante el desarrollo del proceso constructivo; MERIDIAN REAL ESTATE S.A.C. y el cliente considerarán que tanto la distribución, los linderos, las áreas y que la numeración en los mismos son referenciales, siendo las definitivas las que se determinen en la independización registral.

ANEXO
PLANOS DE
ARQUITECTURA

iQ Lince
EDIFICIO DE OFICINAS

OFICINA TIPO 6

ARQUITECTURA

Area Ocupada
55.97 m²

OFICINA 1006 - 1606

Areas en m²

	A.T.	A.L.	A.O.
TOTAL	55.97	-	55.97

ELABORADO POR:

NICOLE DÍAZ

REVISADO POR:

DANIELA BARRERA

APROBADO POR:

FRANCO SAENZ

FECHA:

OCT. 2020

LAMINA:

.

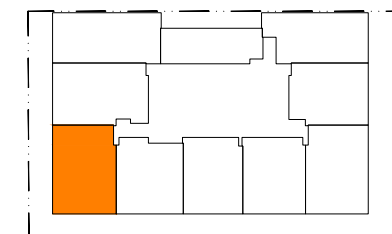
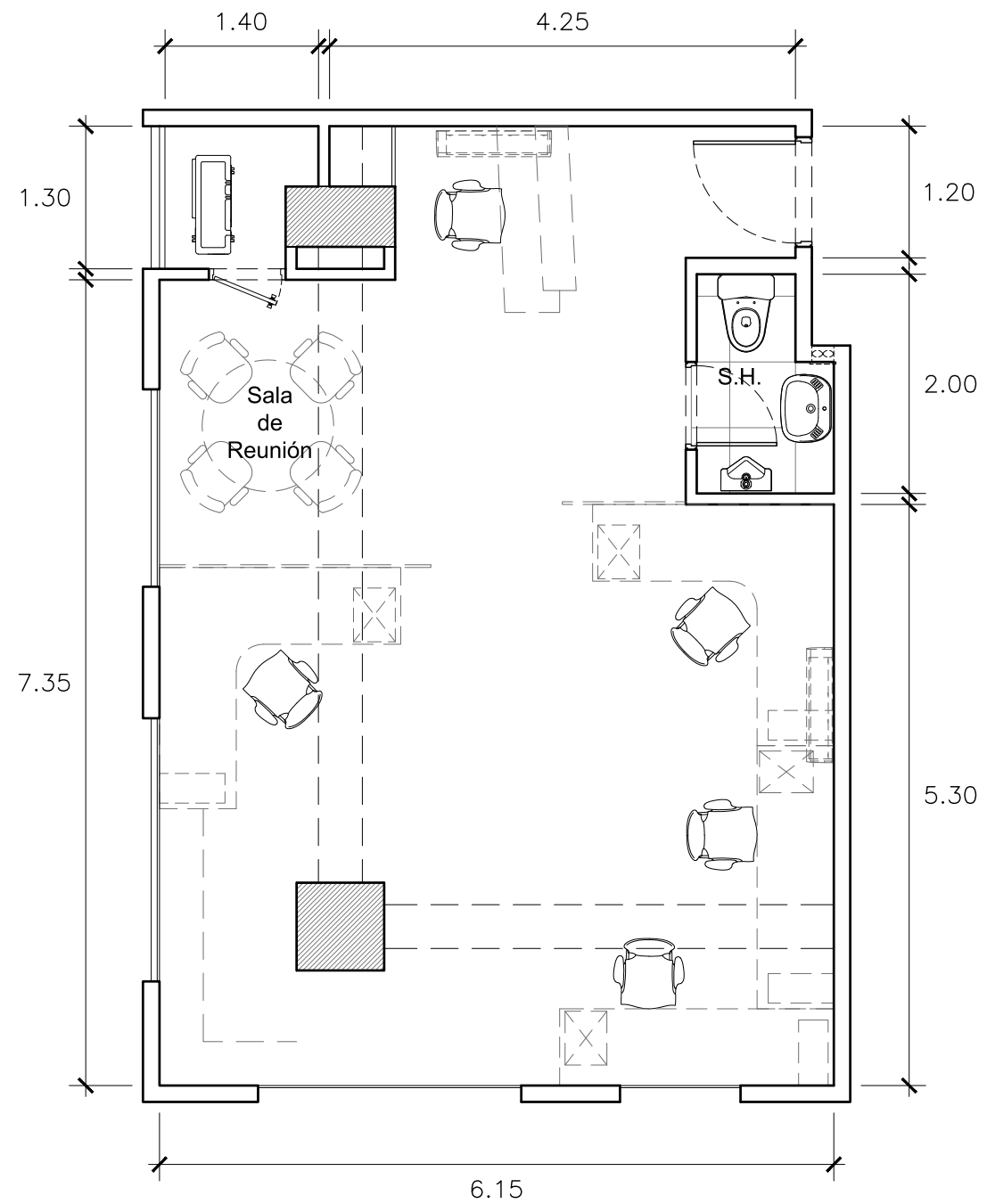

AV. AREQUIPA

El presente plano pertenece al anteproyecto aprobado, de acuerdo a lo pactado en el contrato de compra venta, este puede sufrir variaciones por ajustes en el proyecto, terreno o durante el desarrollo del proceso constructivo; MERIDIAN REAL ESTATE S.A.C. y el cliente considerarán que tanto la distribución, los linderos, las áreas y que la numeración en los mismos son referenciales, siendo las definitivas las que se determinen en la independización registral.

ANEXO
PLANOS DE
ARQUITECTURA

iQ Lince
EDIFICIO DE OFICINAS

OFICINA TIPO 7

ARQUITECTURA

Area Ocupada
50.55 m²

OFICINA 1007 - 1607

Areas en m²

	A.T.	A.L.	A.O.
TOTAL	50.55	-	50.55

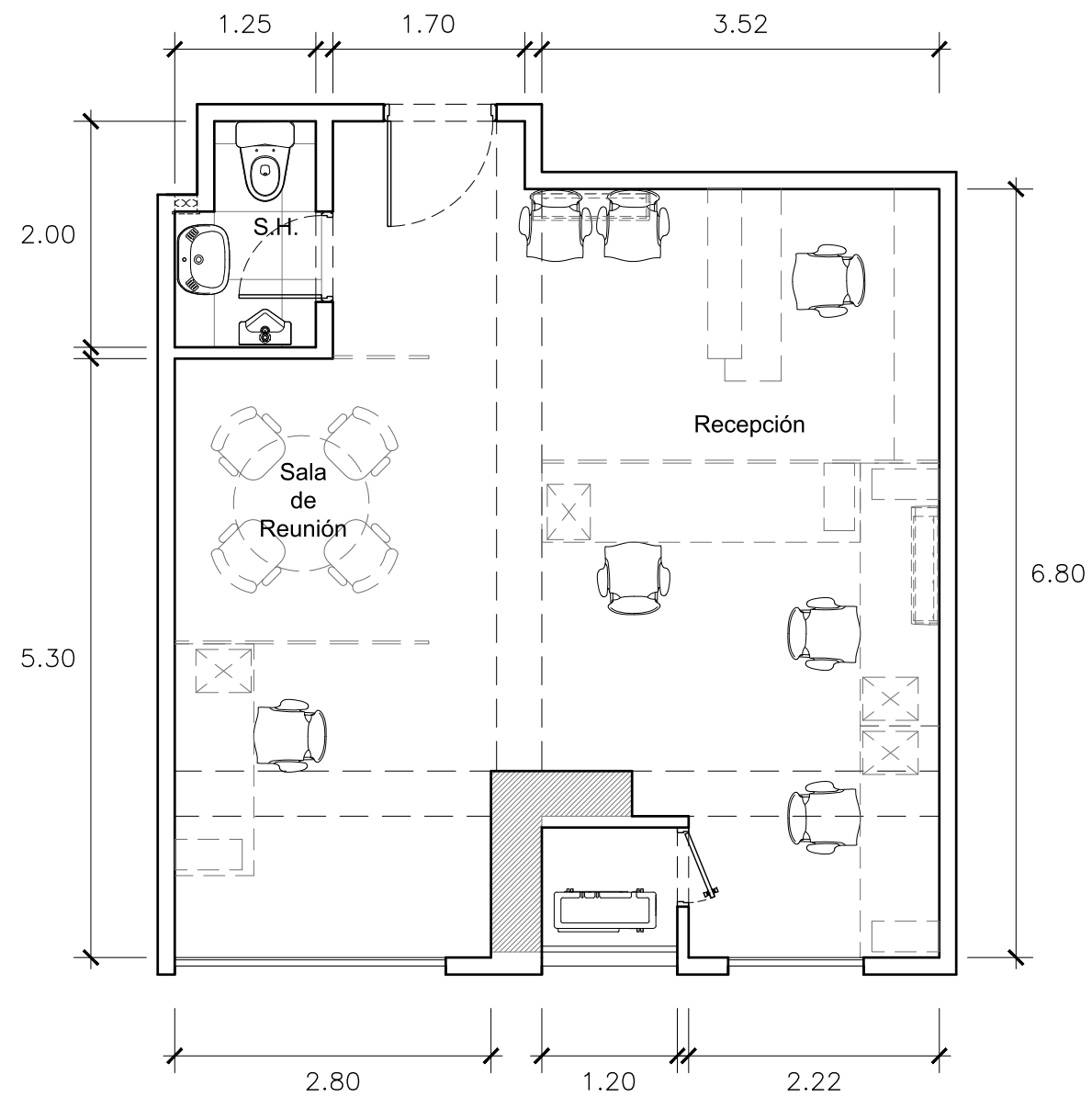

AV. AREQUIPA

El presente plano pertenece al anteproyecto aprobado, de acuerdo a lo pactado en el contrato de compra venta, este puede sufrir variaciones por ajustes en el proyecto, terreno o durante el desarrollo del proceso constructivo; MERIDIAN REAL ESTATE S.A.C. y el cliente considerarán que tanto la distribución, los linderos, las áreas y que la numeración en los mismos son referenciales, siendo las definitivas las que se determinen en la independización registral.

ELABORADO POR:

NICOLE DÍAZ

REVISADO POR:

DANIELA BARRERA

APROBADO POR:

FRANCO SAENZ

FECHA:

OCT. 2020

LAMINA:

.

ANEXO
PLANOS DE
ARQUITECTURA

iQ Lince
EDIFICIO DE OFICINAS

OFICINA TIPO 8

ARQUITECTURA

Area Ocupada
46.75 m²

OFICINA 1008 - 1608

Areas en m²

	A.T.	A.L.	A.O.
TOTAL	46.75	-	46.75

ELABORADO POR:

NICOLE DÍAZ

REVISADO POR:

DANIELA BARRERA

APROBADO POR:

FRANCO SAENZ

FECHA:

OCT. 2020

LAMINA:

.

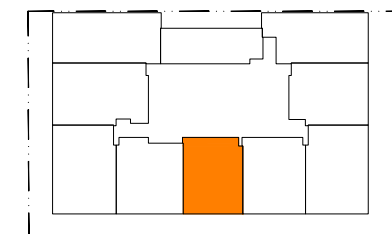
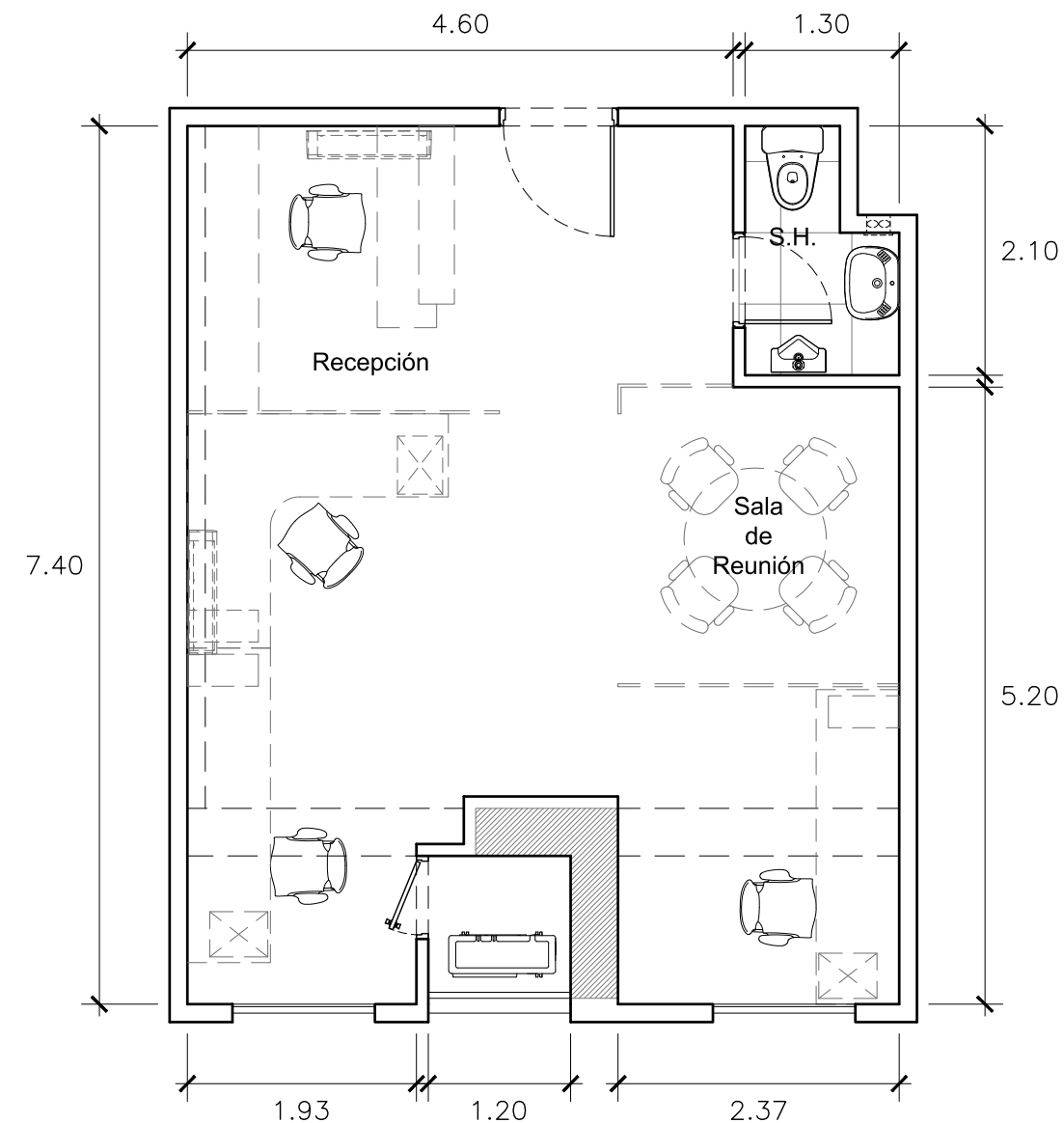

AV. AREQUIPA

El presente plano pertenece al anteproyecto aprobado, de acuerdo a lo pactado en el contrato de compra venta, este puede sufrir variaciones por ajustes en el proyecto, terreno o durante el desarrollo del proceso constructivo; MERIDIAN REAL ESTATE S.A.C. y el cliente considerarán que tanto la distribución, los linderos, las áreas y que la numeración en los mismos son referenciales, siendo las definitivas las que se determinen en la independización registral.

ANEXO
PLANOS DE
ARQUITECTURA

iQ Lince
EDIFICIO DE OFICINAS

OFICINA TIPO 9

ARQUITECTURA

Area Ocupada
49.38 m²

OFICINA 1009 - 1609

Areas en m²

	A.T.	A.L.	A.O.
TOTAL	49.38	-	49.38

ELABORADO POR:

NICOLE DÍAZ

REVISADO POR:

DANIELA BARRERA

APROBADO POR:

FRANCO SAENZ

FECHA:

OCT. 2020

LAMINA:

.

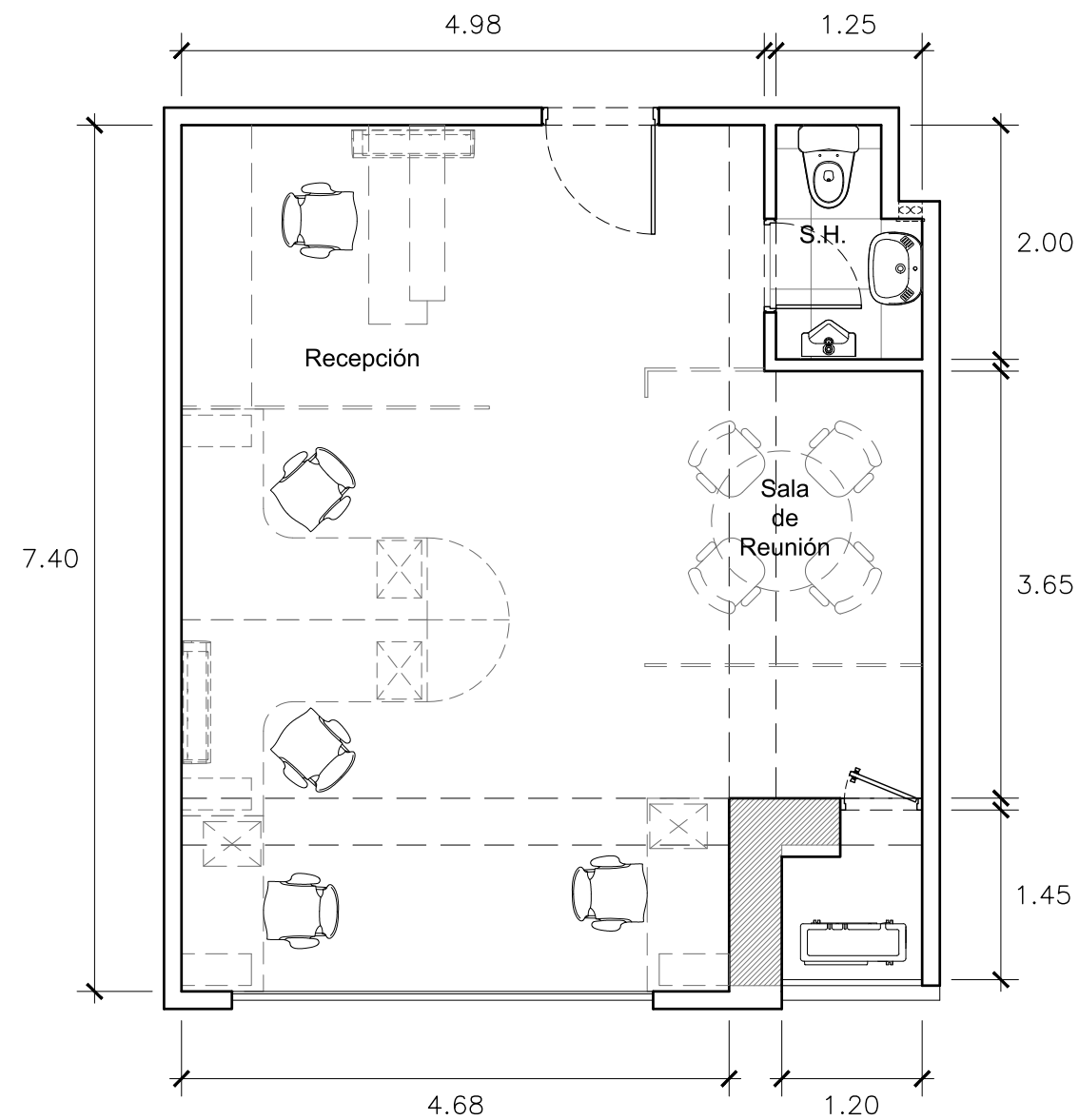

AV. AREQUIPA

El presente plano pertenece al anteproyecto aprobado, de acuerdo a lo pactado en el contrato de compra venta, este puede sufrir variaciones por ajustes en el proyecto, terreno o durante el desarrollo del proceso constructivo; MERIDIAN REAL ESTATE S.A.C. y el cliente considerarán que tanto la distribución, los linderos, las áreas y que la numeración en los mismos son referenciales, siendo las definitivas las que se determinen en la independización registral.

ANEXO
PLANOS DE
ARQUITECTURA

iQ Lince
EDIFICIO DE OFICINAS

OFICINA TIPO 10

ARQUITECTURA

Area Ocupada
54.92 m²

OFICINA 1010 - 1610

Areas en m²

	A.T.	A.L.	A.O.
TOTAL	54.92	-	54.92

ELABORADO POR:

NICOLE DÍAZ

REVISADO POR:

DANIELA BARRERA

APROBADO POR:

FRANCO SAENZ

FECHA:

OCT. 2020

LAMINA:

.

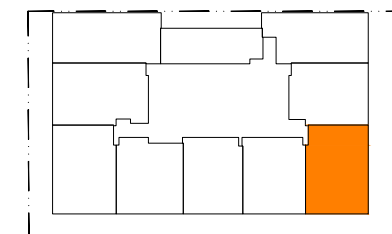
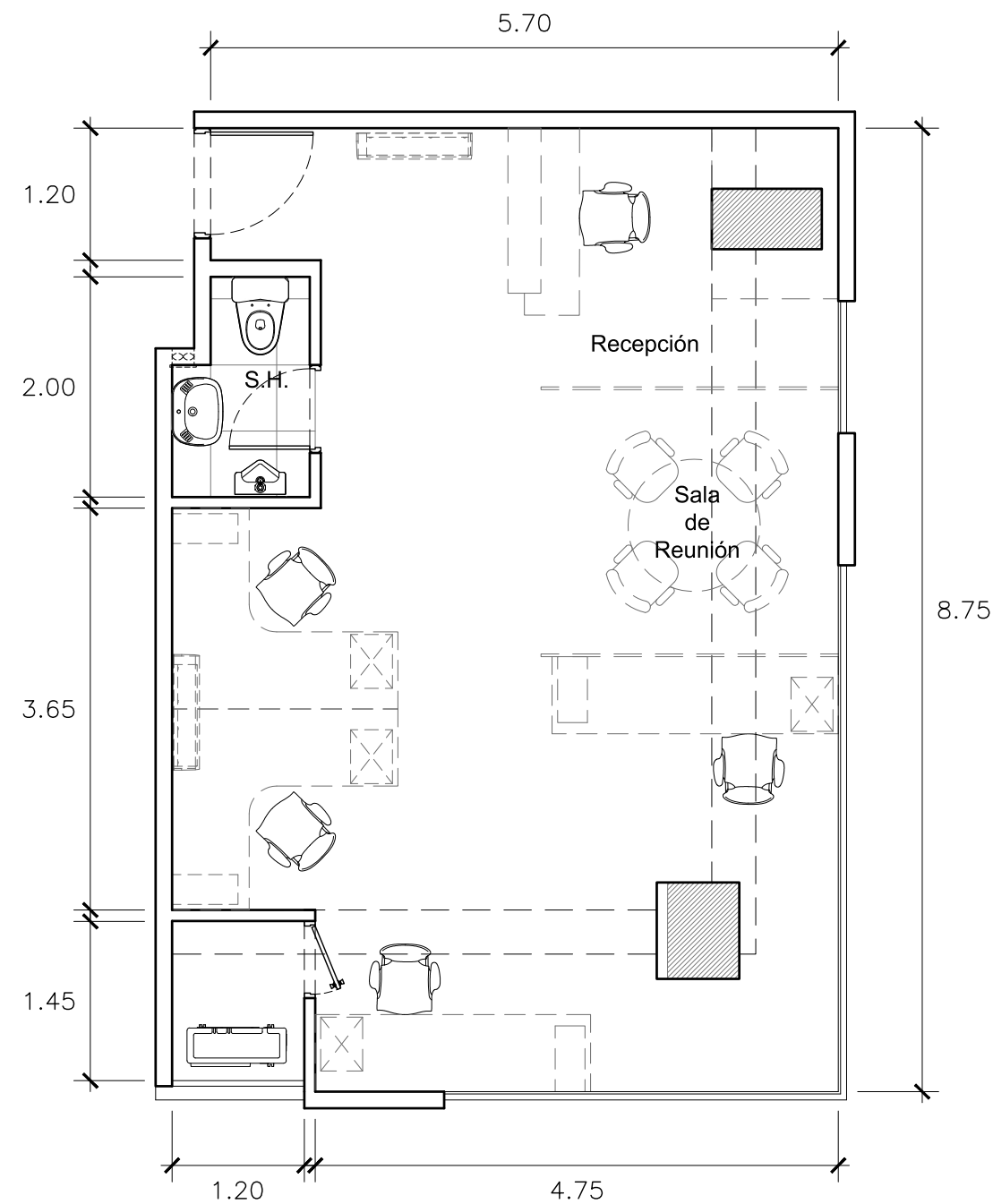

AV. AREQUIPA

El presente plano pertenece al anteproyecto aprobado, de acuerdo a lo pactado en el contrato de compra venta, este puede sufrir variaciones por ajustes en el proyecto, terreno o durante el desarrollo del proceso constructivo; MERIDIAN REAL ESTATE S.A.C. y el cliente considerarán que tanto la distribución, los linderos, las áreas y que la numeración en los mismos son referenciales, siendo las definitivas las que se determinen en la independización registral.

ANEXO
PLANOS DE
ARQUITECTURA

iQ Lince
EDIFICIO DE OFICINAS

OFICINA TIPO 13

ARQUITECTURA

Area Ocupada
37.45 m²

OFICINA 2001

Areas en m²

	A.T.	A.L.	A.O.
TOTAL	37.45	-	37.45

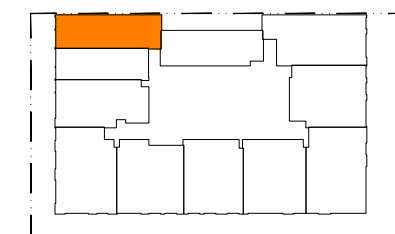
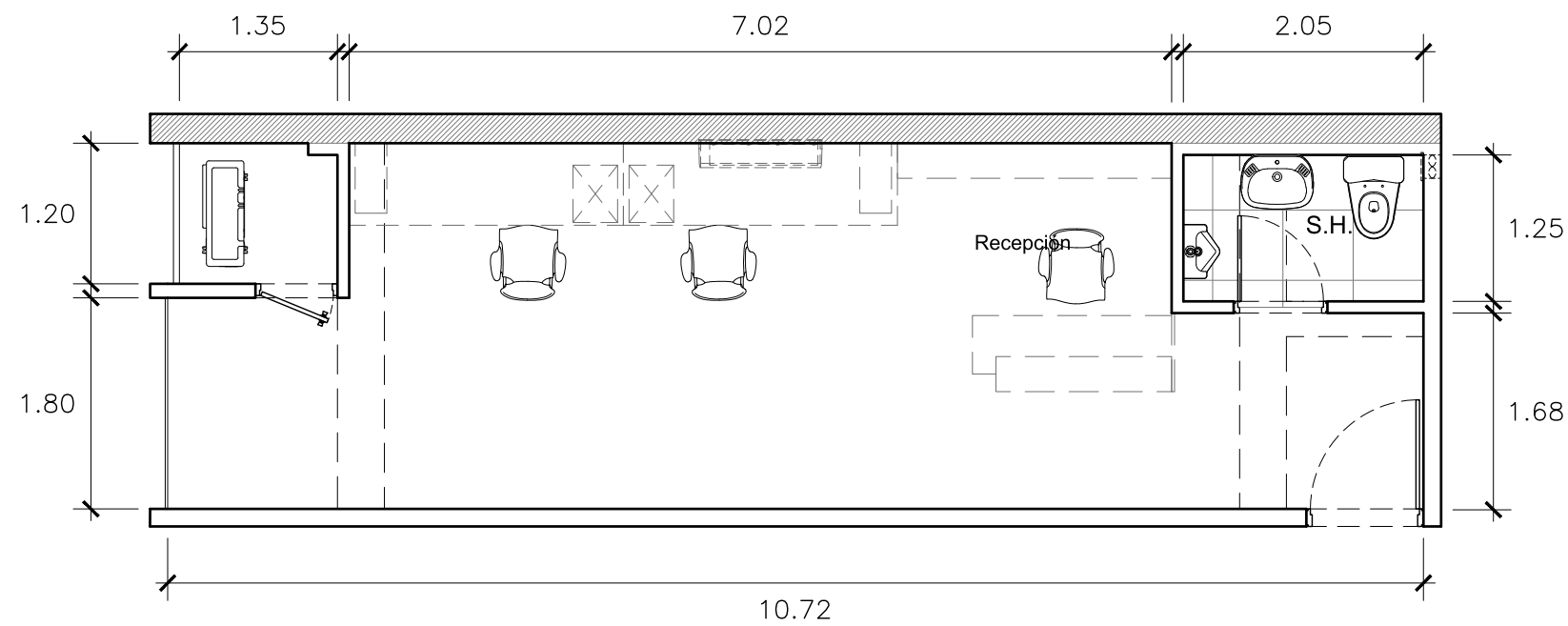

AV. AREQUIPA

El presente plano pertenece al anteproyecto aprobado, de acuerdo a lo pactado en el contrato de compra venta, este puede sufrir variaciones por ajustes en el proyecto, terreno o durante el desarrollo del proceso constructivo; MERIDIAN REAL ESTATE S.A.C. y el cliente considerarán que tanto la distribución, los linderos, las áreas y que la numeración en los mismos son referenciales, siendo las definitivas las que se determinen en la independización registral.

ELABORADO POR:

NICOLE DÍAZ

REVISADO POR:

DANIELA BARRERA

APROBADO POR:

FRANCO SAENZ

FECHA:

OCT. 2020

LAMINA:

.

ANEXO
PLANOS DE
ARQUITECTURA

iQ Lince
EDIFICIO DE OFICINAS

OFICINA TIPO 2

ARQUITECTURA

Area Ocupada
38.23 m²

OFICINA 2002

Areas en m²

	A.T.	A.L.	A.O.
TOTAL	38.23	-	38.23

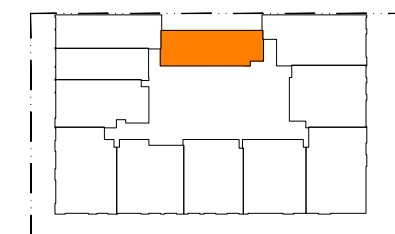
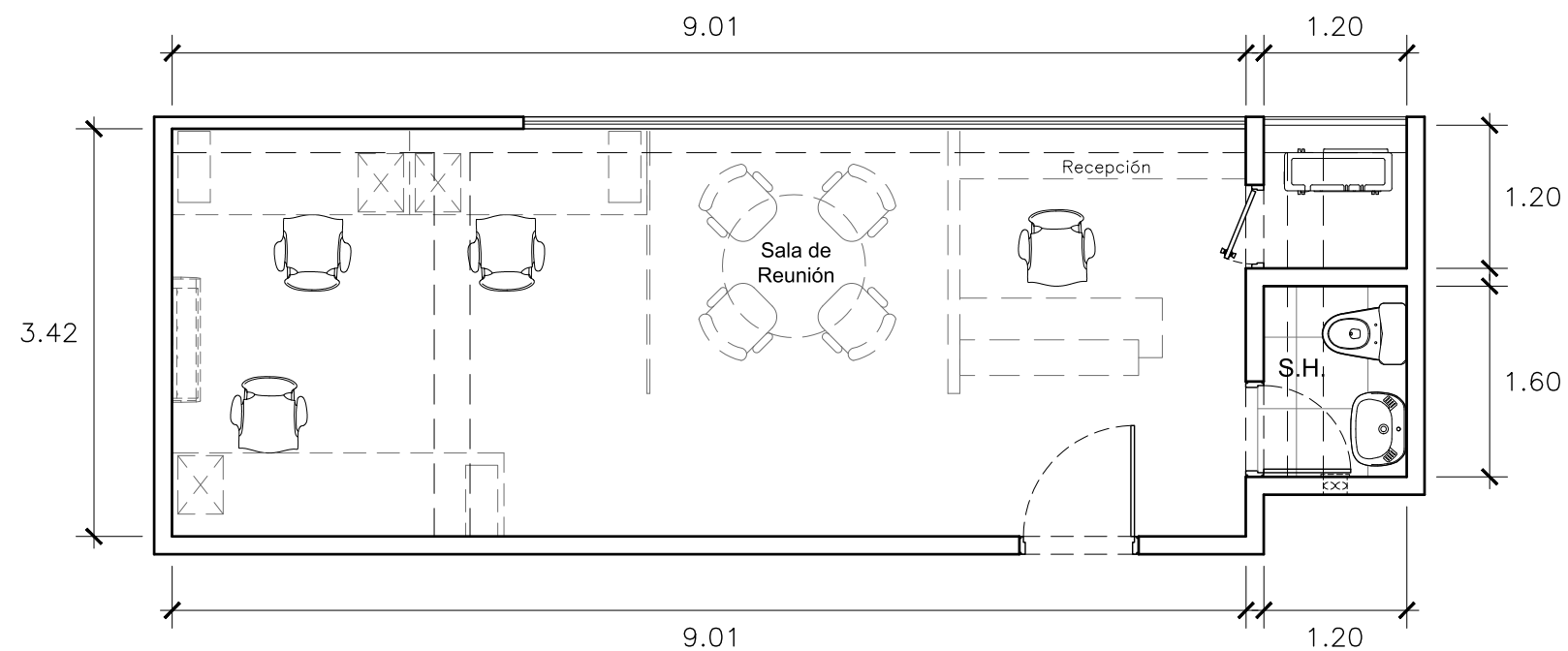

AV. AREQUIPA

El presente plano pertenece al anteproyecto aprobado, de acuerdo a lo pactado en el contrato de compra venta, este puede sufrir variaciones por ajustes en el proyecto, terreno o durante el desarrollo del proceso constructivo; MERIDIAN REAL ESTATE S.A.C. y el cliente considerarán que tanto la distribución, los linderos, las áreas y que la numeración en los mismos son referenciales, siendo las definitivas las que se determinen en la independización registral.

ELABORADO POR:

NICOLE DÍAZ

REVISADO POR:

DANIELA BARRERA

APROBADO POR:

FRANCO SAENZ

FECHA:

OCT. 2020

LAMINA:

.

ANEXO
PLANOS DE
ARQUITECTURA

iQ Lince
EDIFICIO DE OFICINAS

OFICINA TIPO 3

ARQUITECTURA

Area Ocupada
105.04 m²

OFICINA 2003

Areas en m²

	A.T.	A.L.	A.O.
PISO 20	51.69	0.00	51.69
AZOTEA	32.57	20.78	53.35
TOTAL	84.26	20.78	105.04

ELABORADO POR:

NICOLE DÍAZ

REVISADO POR:

DANIELA BARRERA

APROBADO POR:

FRANCO SAENZ

FECHA:

OCT.2020

LAMINA:

.

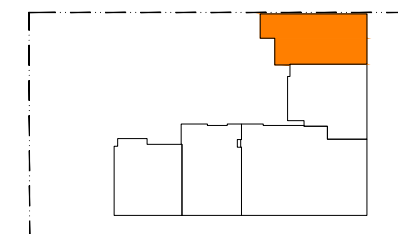
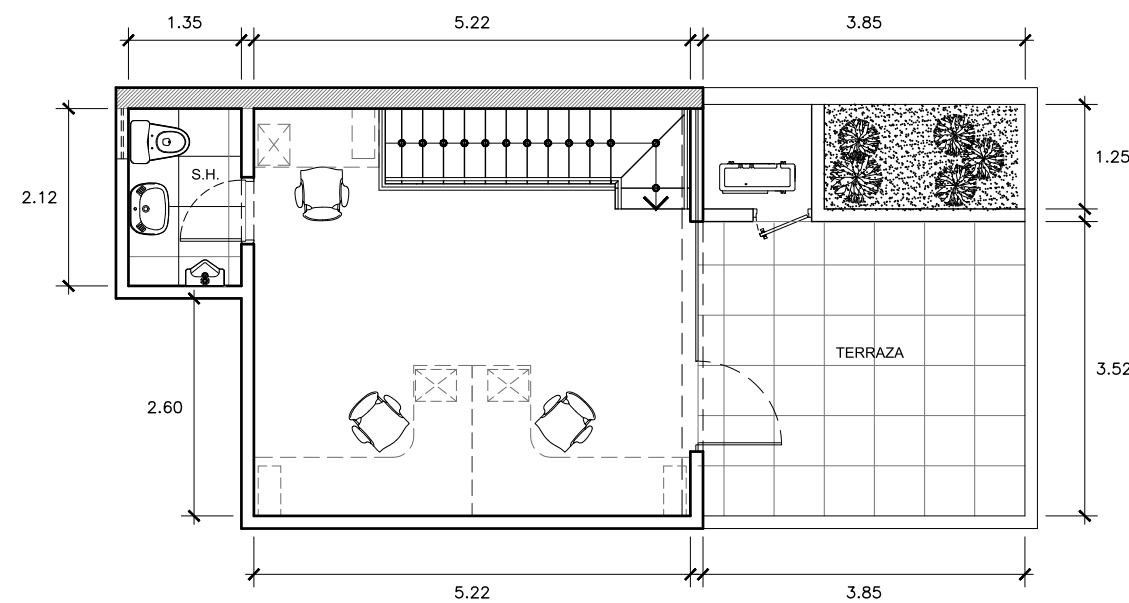
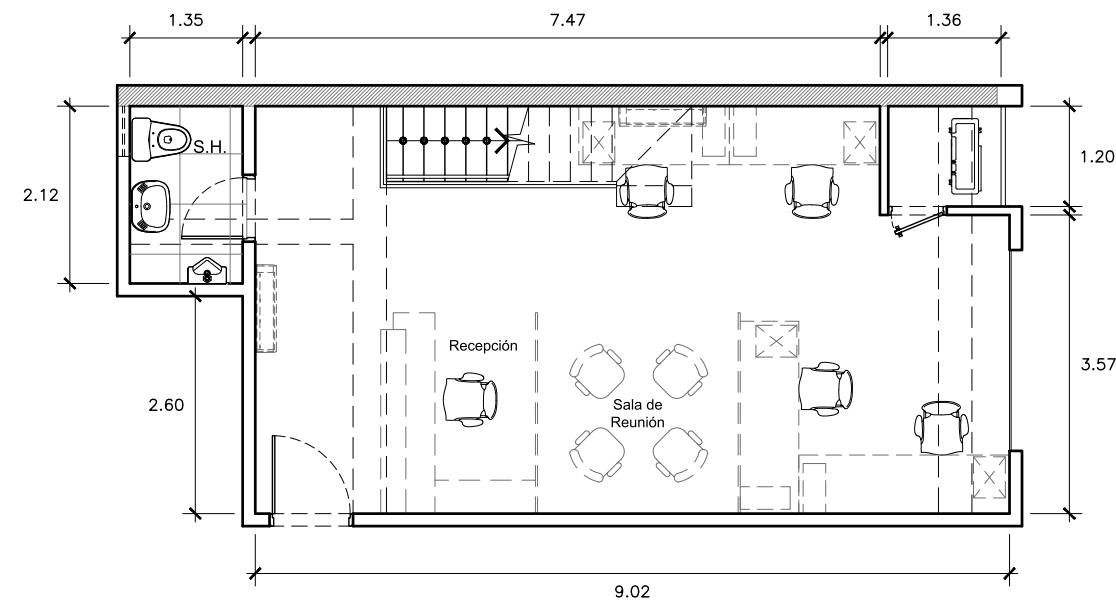

AV. AREQUIPA

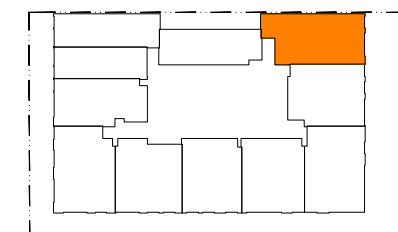

AV. AREQUIPA

El presente plano pertenece al anteproyecto aprobado, de acuerdo a lo pactado en el contrato de compra venta, este puede sufrir variaciones por ajustes en el proyecto, terreno o durante el desarrollo del proceso constructivo; MERIDIAN REAL ESTATE S.A.C. y el cliente considerarán que tanto la distribución, los linderos, las áreas y que la numeración en los mismos son referenciales, siendo las definitivas las que se determinen en la independización registral.

ANEXO
PLANOS DE
ARQUITECTURA

iQ Lince
EDIFICIO DE OFICINAS

OFICINA TIPO 11

ARQUITECTURA

Area Ocupada
31.12 m²

OFICINA 2004

Areas en m²

	A.T.	A.L.	A.O.
TOTAL	31.12	-	31.12

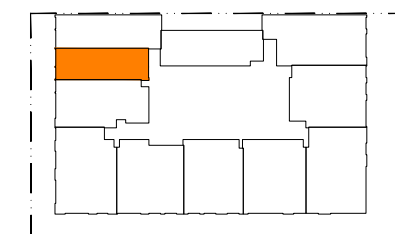
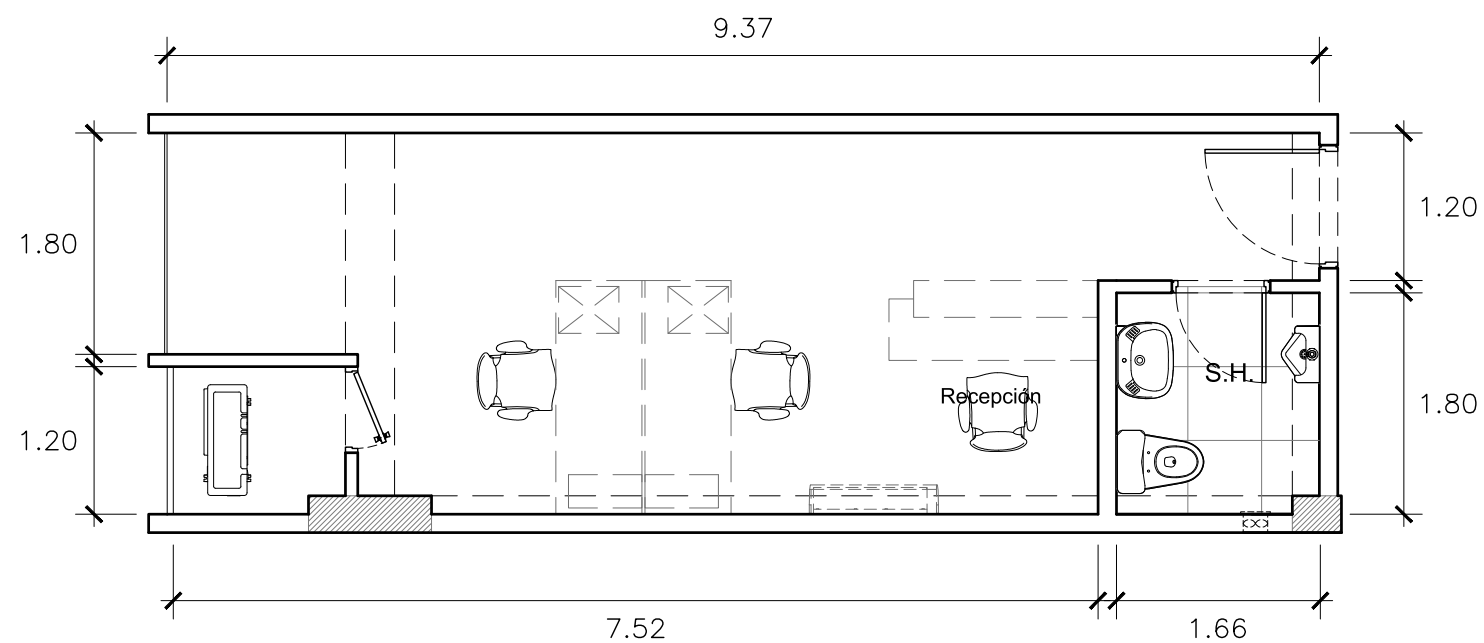

AV. AREQUIPA

El presente plano pertenece al anteproyecto aprobado, de acuerdo a lo pactado en el contrato de compra venta, este puede sufrir variaciones por ajustes en el proyecto, terreno o durante el desarrollo del proceso constructivo; MERIDIAN REAL ESTATE S.A.C. y el cliente considerarán que tanto la distribución, los linderos, las áreas y que la numeración en los mismos son referenciales, siendo las definitivas las que se determinen en la independización registral.

ELABORADO POR:

NICOLE DÍAZ

REVISADO POR:

DANIELA BARRERA

APROBADO POR:

FRANCO SAENZ

FECHA:

OCT. 2020

LAMINA:

.

ANEXO
PLANOS DE
ARQUITECTURA

iQ Lince
EDIFICIO DE OFICINAS

OFICINA TIPO 5

ARQUITECTURA

Area Ocupada
105.78 m²

OFICINA 2005

Areas en m²

	A.T.	A.L.	A.O.
PISO 20	49.09	0.00	49.09
AZOTEA	25.58	31.11	56.69
TOTAL	74.67	31.11	105.78

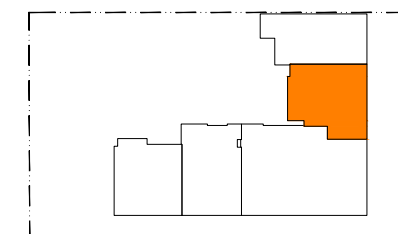
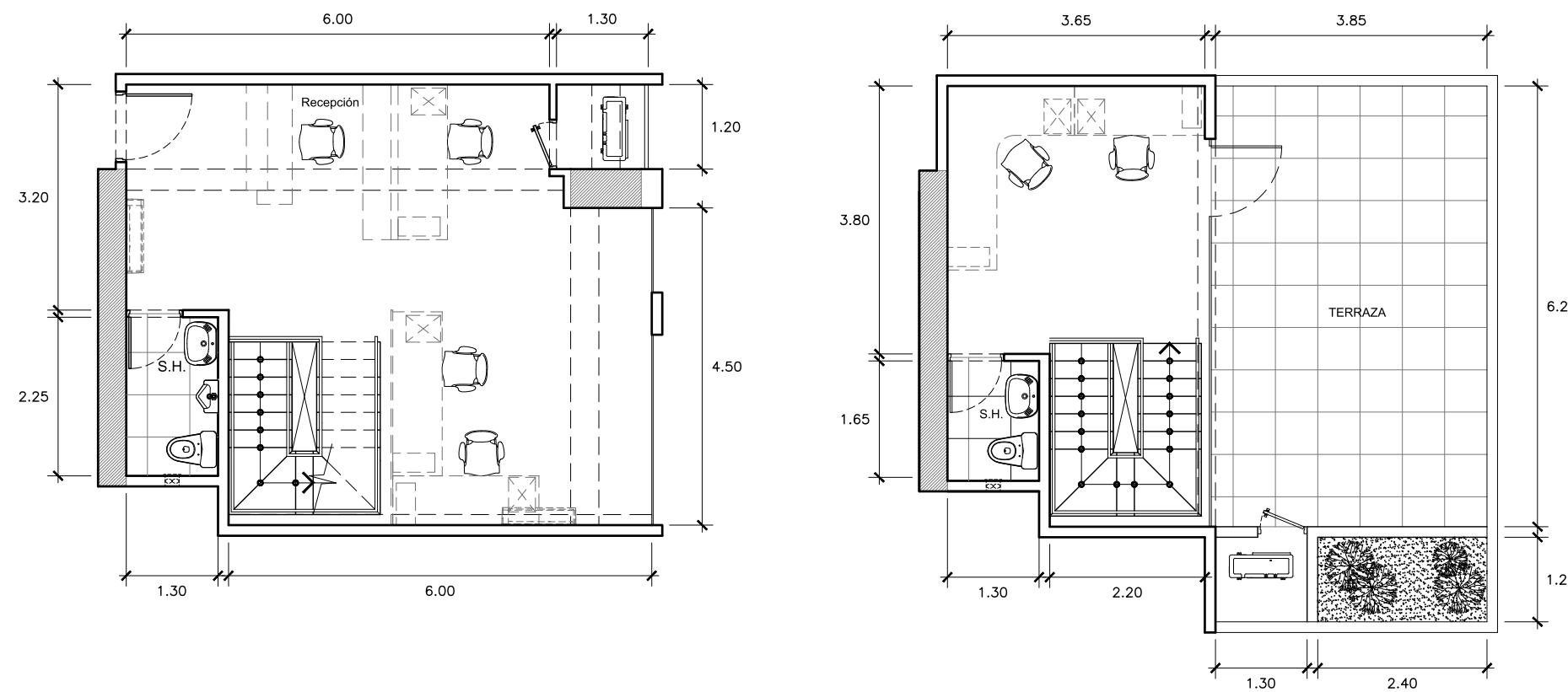

AV. AREQUIPA

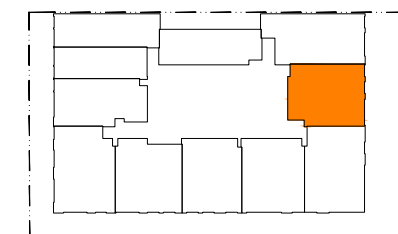

AV. AREQUIPA

El presente plano pertenece al anteproyecto aprobado, de acuerdo a lo pactado en el contrato de compra venta, este puede sufrir variaciones por ajustes en el proyecto, terreno o durante el desarrollo del proceso constructivo; MERIDIAN REAL ESTATE S.A.C. y el cliente considerarán que tanto la distribución, los linderos, las áreas y que la numeración en los mismos son referenciales, siendo las definitivas las que se determinen en la independización registral.

ELABORADO POR:

NICOLE DÍAZ

REVISADO POR:

DANIELA BARRERA

APROBADO POR:

FRANCO SAENZ

FECHA:

OCT.2020

LÁMINA:

.

ANEXO
PLANOS DE
ARQUITECTURA

iQ Lince
EDIFICIO DE OFICINAS

OFICINA TIPO 12

ARQUITECTURA

Area Ocupada
44.77 m²

OFICINA 2006

Areas en m²

	A.T.	A.L.	A.O.
TOTAL	44.77	-	44.77

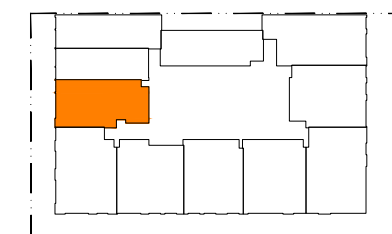
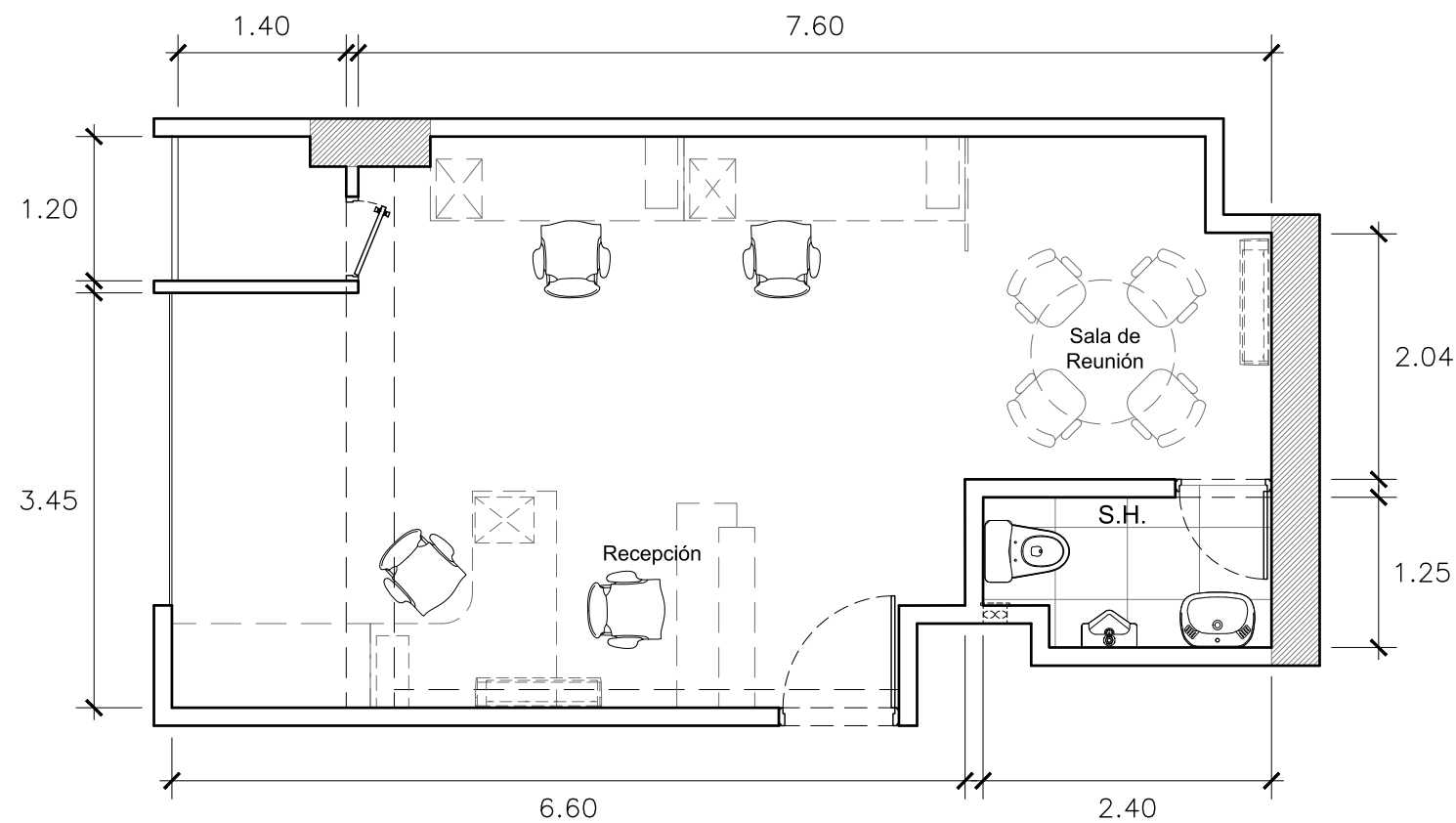

AV. AREQUIPA

El presente plano pertenece al anteproyecto aprobado, de acuerdo a lo pactado en el contrato de compra venta, este puede sufrir variaciones por ajustes en el proyecto, terreno o durante el desarrollo del proceso constructivo; MERIDIAN REAL ESTATE S.A.C. y el cliente considerarán que tanto la distribución, los linderos, las áreas y que la numeración en los mismos son referenciales, siendo las definitivas las que se determinen en la independización registral.

ELABORADO POR:

NICOLE DÍAZ

REVISADO POR:

DANIELA BARRERA

APROBADO POR:

FRANCO SAENZ

FECHA:

OCT. 2020

LAMINA:

.

ANEXO
PLANOS DE
ARQUITECTURA

iQ Lince
EDIFICIO DE OFICINAS

OFICINA TIPO 6

ARQUITECTURA

Area Ocupada
54.37 m²

OFICINA 2007

Areas en m²

	A.T.	A.L.	A.O.
TOTAL	54.37	-	54.37

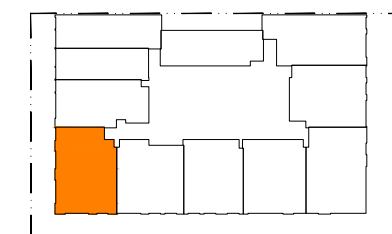
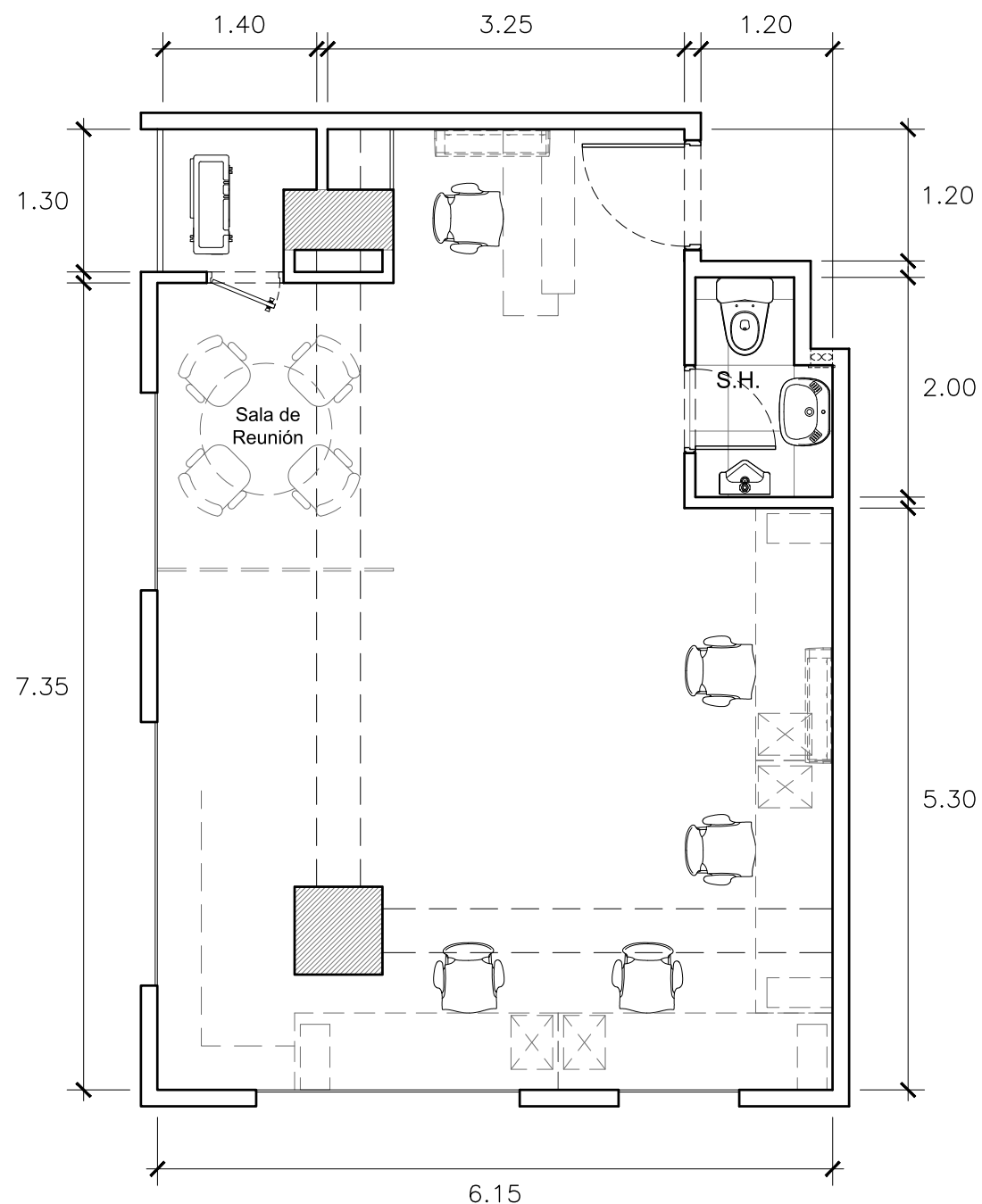

AV. AREQUIPA

El presente plano pertenece al anteproyecto aprobado, de acuerdo a lo pactado en el contrato de compra venta, este puede sufrir variaciones por ajustes en el proyecto, terreno o durante el desarrollo del proceso constructivo; MERIDIAN REAL ESTATE S.A.C. y el cliente considerarán que tanto la distribución, los linderos, las áreas y que la numeración en los mismos son referenciales, siendo las definitivas las que se determinen en la independización registral.

ELABORADO POR:

NICOLE DÍAZ

REVISADO POR:

DANIELA BARRERA

APROBADO POR:

FRANCO SAENZ

FECHA:

OCT. 2020

LAMINA:

.

ANEXO

PLANOS DE ARQUITECTURA

iQ Lince
EDIFICIO DE OFICINAS

OFICINA TIPO 7

ARQUITECTURA

Area Ocupada
103.23 m²

OFICINA 2008

Areas en m²

	A.T.	A.L.	A.O.
PISO 20	50.20	0.00	50.20
AZOTEA	24.84	28.19	53.03
TOTAL	75.04	28.19	103.23

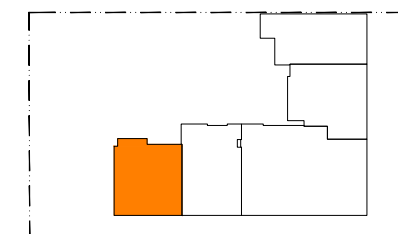
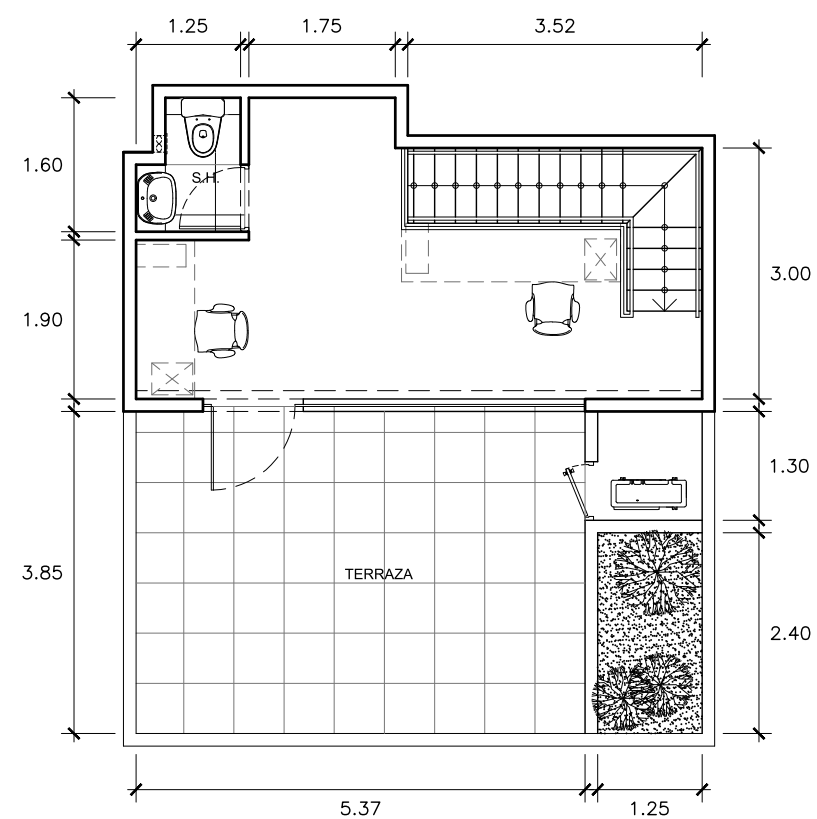
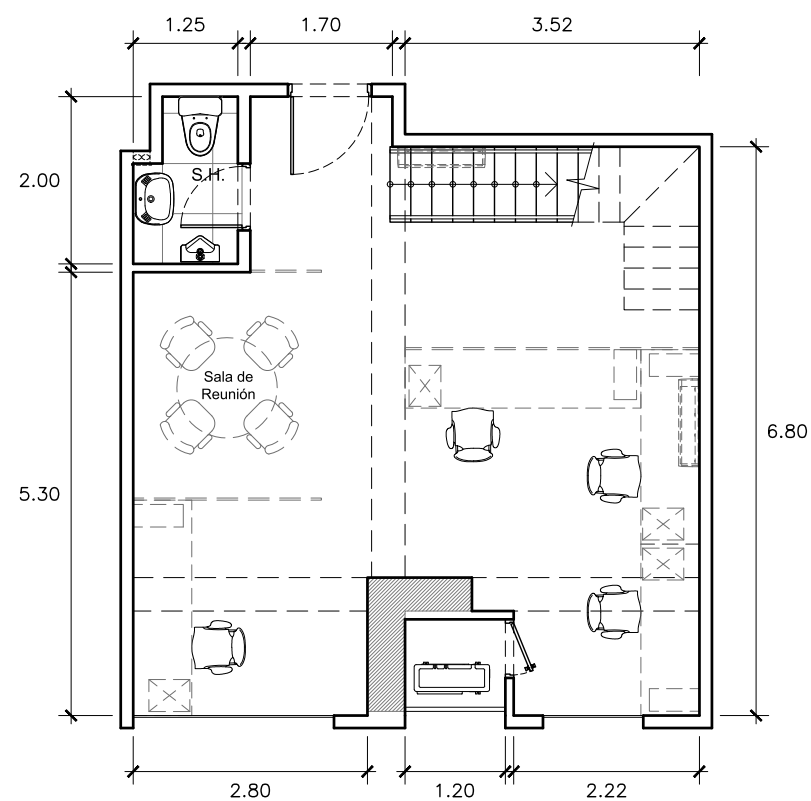

AV. AREQUIPA

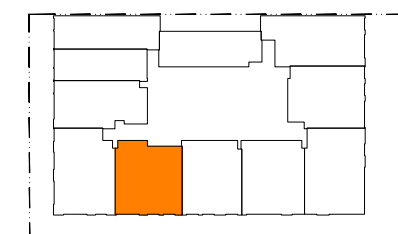

AV. AREQUIPA

El presente plano pertenece al anteproyecto aprobado, de acuerdo a lo pactado en el contrato de compra venta, este puede sufrir variaciones por ajustes en el proyecto, terreno o durante el desarrollo del proceso constructivo; MERIDIAN REAL ESTATE S.A.C. y el cliente considerarán que tanto la distribución, los linderos, las áreas y que la numeración en los mismos son referenciales, siendo las definitivas las que se determinen en la independización registral.

ELABORADO POR:

NICOLE DÍAZ

REVISADO POR:

DANIELA BARRERA

APROBADO POR:

FRANCO SAENZ

FECHA:

OCT.2020

LAMINA:

.

ANEXO
PLANOS DE
ARQUITECTURA

iQ Lince
EDIFICIO DE OFICINAS

OFICINA TIPO 8

ARQUITECTURA

Area Ocupada
103.97 m²

OFICINA 2009

Areas en m²

	A.T.	A.L.	A.O.
PISO 20	46.47	0.00	46.47
AZOTEA	32.71	24.79	57.50
TOTAL	79.18	24.79	103.97

ELABORADO POR:

NICOLE DÍAZ

REVISADO POR:

DANIELA BARRERA

APROBADO POR:

FRANCO SAENZ

FECHA:

OCT.2020

LAMINA:

.

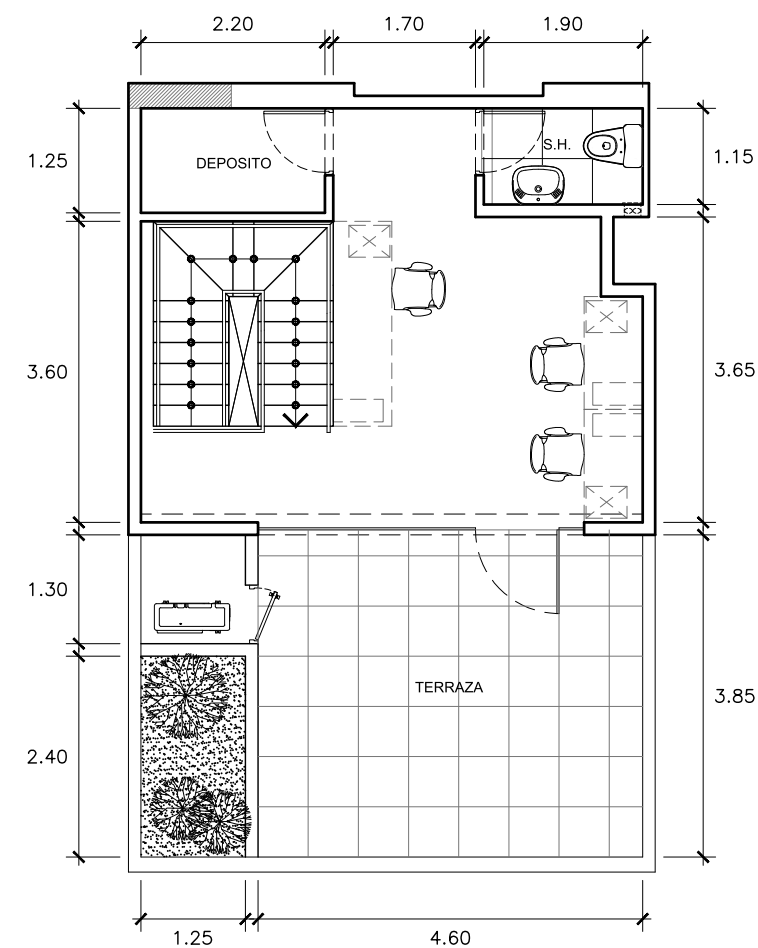
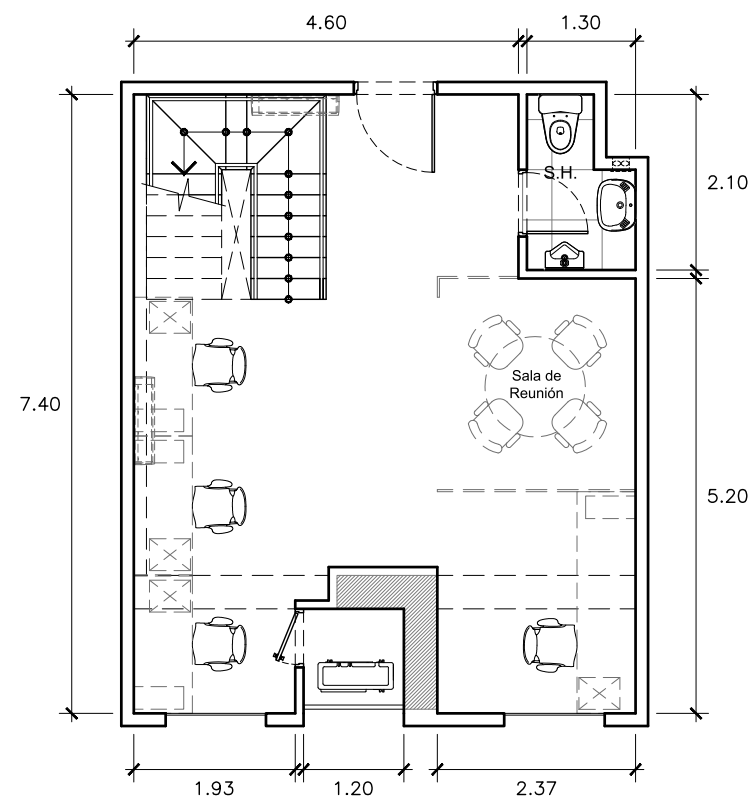

AV. AREQUIPA

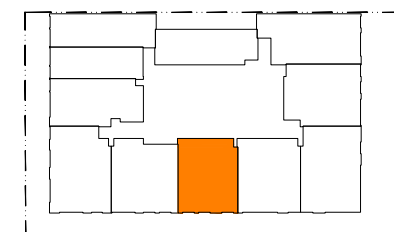

AV. AREQUIPA

El presente plano pertenece al anteproyecto aprobado, de acuerdo a lo pactado en el contrato de compra venta, este puede sufrir variaciones por ajustes en el proyecto, terreno o durante el desarrollo del proceso constructivo; MERIDIAN REAL ESTATE S.A.C. y el cliente considerarán que tanto la distribución, los linderos, las áreas y que la numeración en los mismos son referenciales, siendo las definitivas las que se determinen en la independización registral.

ANEXO
PLANOS DE
ARQUITECTURA

iQ Lince
EDIFICIO DE OFICINAS

OFICINA TIPO 9

ARQUITECTURA

Area Ocupada
163.65 m²

OFICINA 2010

Areas en m²

	A.T.	A.L.	A.O.
PISO 20	49.02	0.00	49.02
AZOTEA	47.12	67.51	114.63
TOTAL	96.14	67.51	163.65

ELABORADO POR:

NICOLE DÍAZ

REVISADO POR:

DANIELA BARRERA

APROBADO POR:

FRANCO SAENZ

FECHA:

OCT.2020

LAMINA:

.

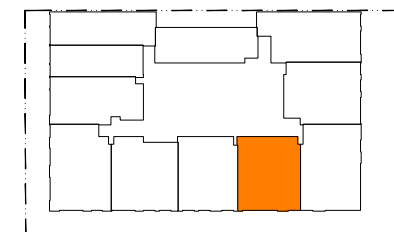
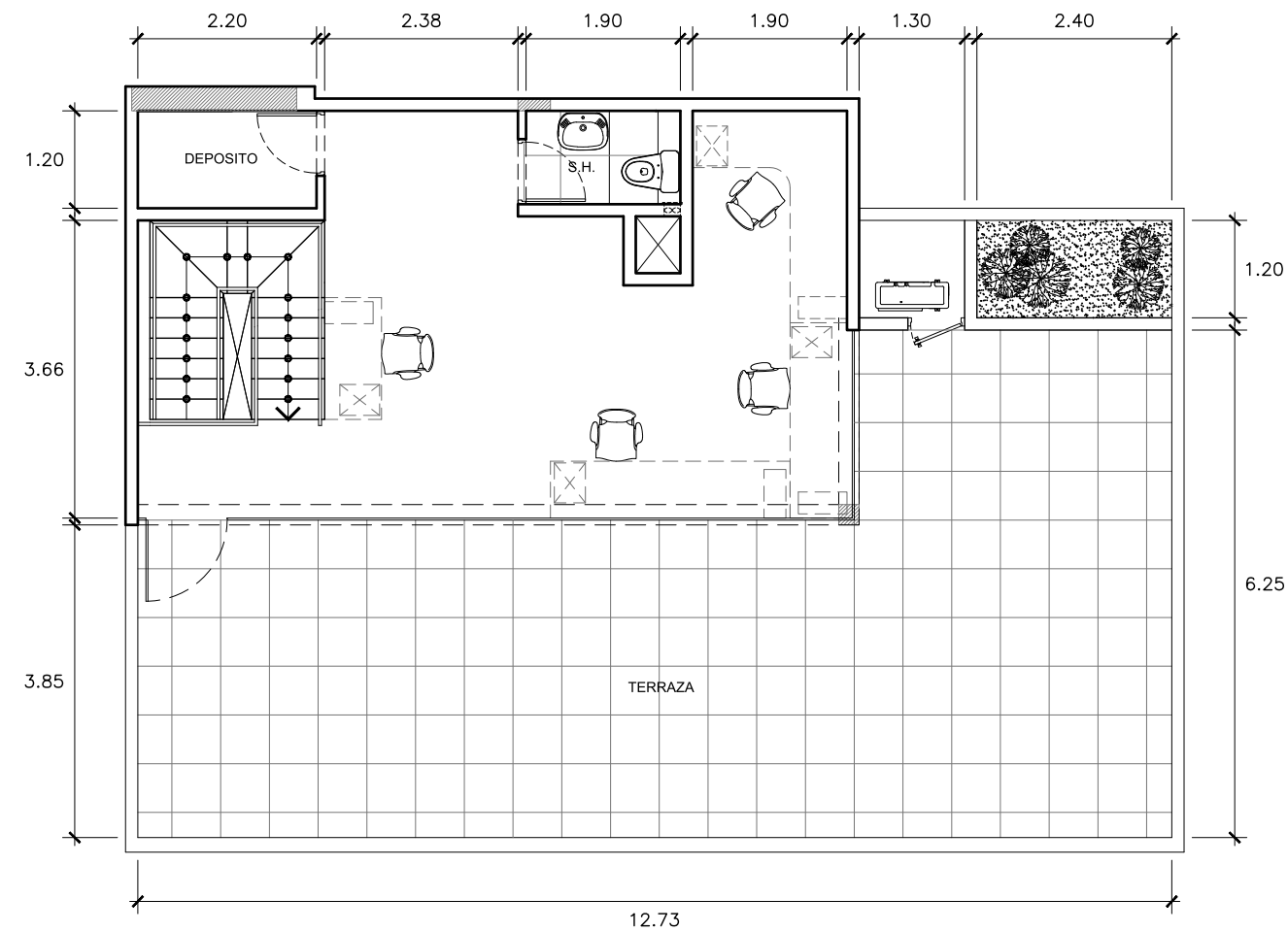
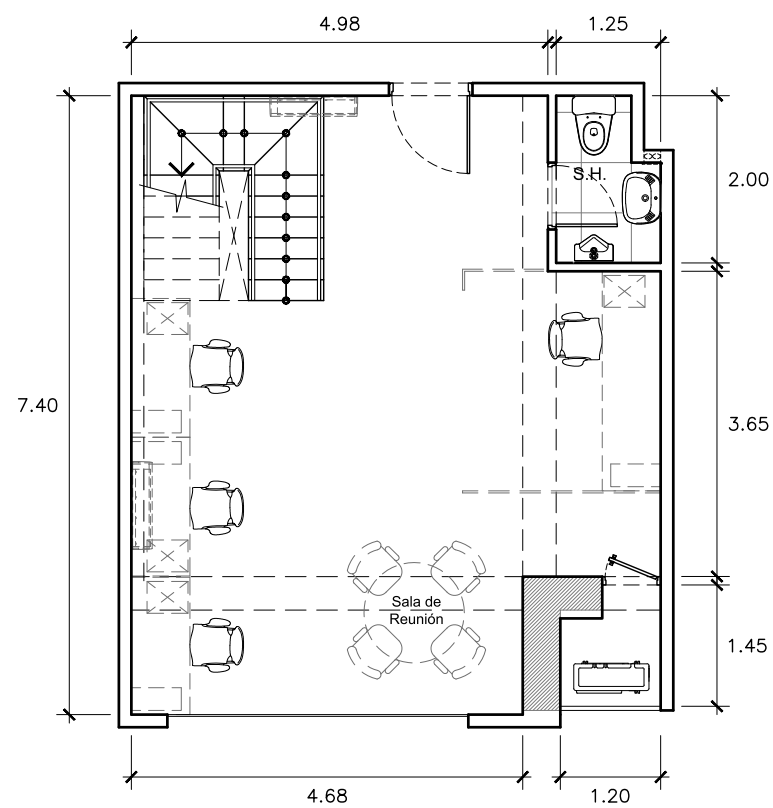

AV. AREQUIPA



AV. AREQUIPA

El presente plano pertenece al anteproyecto aprobado, de acuerdo a lo pactado en el contrato de compra venta, este puede sufrir variaciones por ajustes en el proyecto, terreno o durante el desarrollo del proceso constructivo; MERIDIAN REAL ESTATE S.A.C. y el cliente considerarán que tanto la distribución, los linderos, las áreas y que la numeración en los mismos son referenciales, siendo las definitivas las que se determinen en la independización registral.

ANEXO
PLANOS DE
ARQUITECTURA

iQ Lince
EDIFICIO DE OFICINAS

OFICINA TIPO 10

ARQUITECTURA

Area Ocupada
54.23 m²

OFICINA 2011

Areas en m²

	A.T.	A.L.	A.O.
TOTAL	54.23	-	54.23

ELABORADO POR:

NICOLE DÍAZ

REVISADO POR:

DANIELA BARRERA

APROBADO POR:

FRANCO SAENZ

FECHA:

OCT. 2020

LAMINA:

.

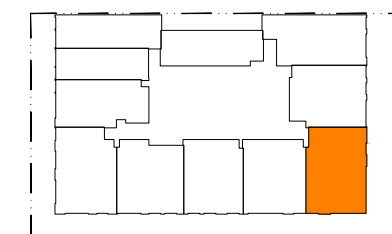
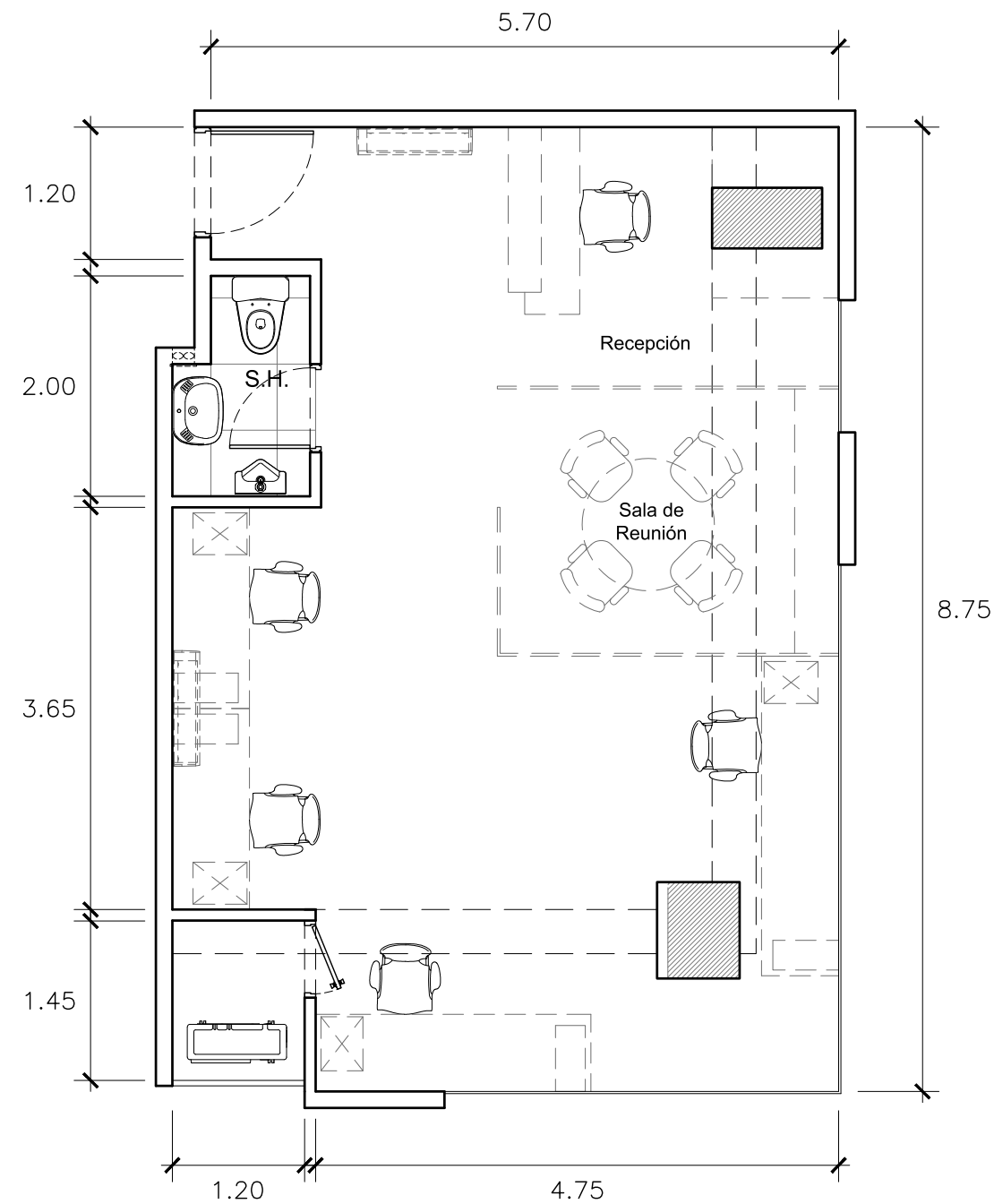

AV. AREQUIPA

El presente plano pertenece al anteproyecto aprobado, de acuerdo a lo pactado en el contrato de compra venta, este puede sufrir variaciones por ajustes en el proyecto, terreno o durante el desarrollo del proceso constructivo; MERIDIAN REAL ESTATE S.A.C. y el cliente considerarán que tanto la distribución, los linderos, las áreas y que la numeración en los mismos son referenciales, siendo las definitivas las que se determinen en la independización registral.